Düyek

ACEM İLÂHİ

21.

Beste: Hafız Ahmed Irsoy Zekâizade
Güfte: VELİYYÜDDİN Ef.

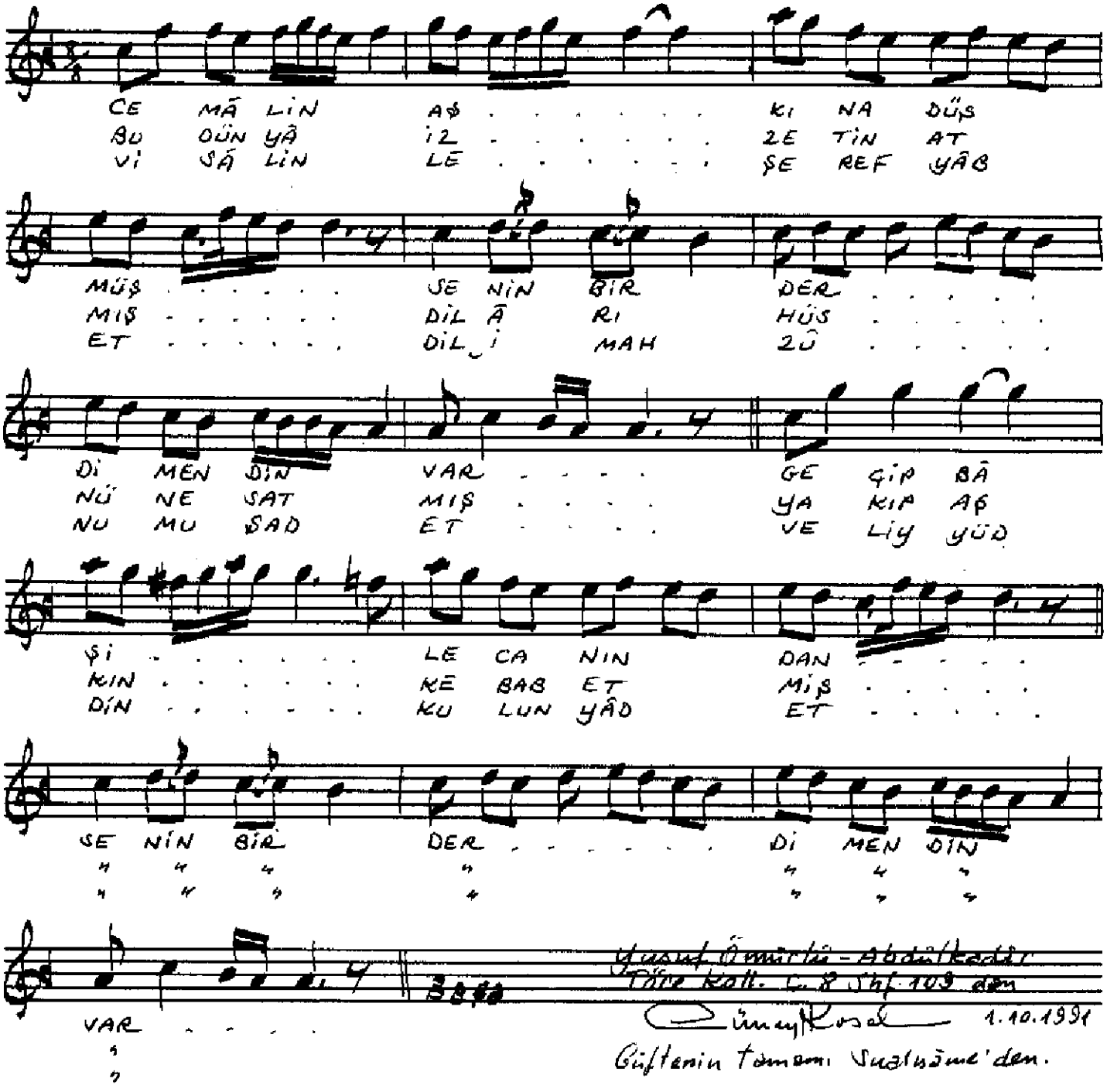

Yusuf Ömürlü - Abdülkadir Töre kat. c. 8 sh. 109 den
Ümit Kosal 1.10.1991

Güftenin tamamı Sualnâme'den.

Cemâlin aşkına düşmüş
Senin bir derd-mendin var
Geçip bâp ile cânından
Senin bir derd-mendin var

Firâkınla melûl olmuş
Gamınla yâr-i gâr olmuş
Cihan başına dar olmuş
Senin bir derd-mendin var

Bu dünyâ izzetin atmış
Dil-âri hüsnüne satmış
Yakıp aşkın kebâb etmiş
Senin bir derd-mendin var

Gönül vecdile sây eyler
Terahhümler [illegible] ağlar
Muhabbet nes'esin söyler
Senin bir derd-mendin var

Diler pâyinde hâk olsun
Sana hizmet ile dolsun
Kapında bir gedâ olsun
Senin bir derd-mendin var

Visâlinle şerefyâb et
Dil-i mahzûnunu şâd et
Veliyüddin Kulun yâd et
Senin bir derd-mendin var