

USÛLÜ : DÜYEK

♩ = 200

UŞŞAK ŞARKI

YOL GEÇEN HANI DEĞİL ŞU GÖNLÜMÜN DERGÂHI

MÜZİK : ALÂEDDİN ŞENSOY

SÖZ : UĞUR GÜR



ARANAĞME



YOL GE ÇEN HA NI DE ĞİL (SAZ) ŞU GÖN LÜ MÜN DER ĞÂ HI (SAZ)

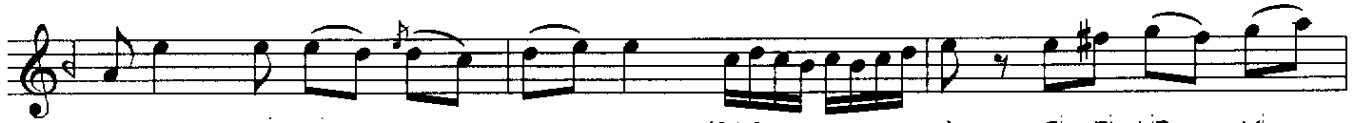

BU KAL BI MI DES TUR SUZ (SAZ) GI RI LİR MI



SAN DIN SEN (SAZ) MÂ Zİ DE KA LAN AŞ KİN (SAZ



) OL SA BI LE GÜ NÂ HI (SAZ) BU KAL BI ME DES



TUR SUZ GI RI LİR MI SAN DIN SEN



(SAZ)



HIÇ BIT ME YEN GE CE LER (SAZ) BI LİR BE NİM DER



DI MI (SAZ) ÇOK İS Tİ RAP ÇE KER SİN (SAZ)



SEV DAN SO NA ER DI MI (SAZ) BİR DE HAS RET KER VA NI (SAZ

) GAM YÜ KÜ NÜ VER Dİ Mİ (SAZ) BU KAL Bİ ME DES
TUR SUZ) Gİ Rİ LİR Mİ SAN DİN SEN (SON) D.C
SEV MEK O YUN DE ĞİL MİŞ (SAZ) AN LA MAK TA
GEÇ KAL DIM (SAZ) KİM SE YE SÖY LE YE MEM (SAZ)
AR TIK DER Sİ Mİ AL DIM (SAZ) E SİR OL DUM
Bİ Rİ NE (SAZ) GEL Dİ YE HA BER SAL DIM (SAZ)
BUKAL Bİ ME DES TUR SUZ) Gİ Rİ LİR Mİ SAN DİN SEN

YOL GEÇEN HANI DEĞİL,ŞU GÖNLÜMÜN DERGÂHI
BU KALBİME DESTURSUZ GİRİLİR Mİ SANDIN SEN
MÂZİDE KALAN AŞKIN,OLSA BİLE GÜNÂHI;
BU KALBİME DESTURSUZ GİRİLİR Mİ SANDIN SEN.

HİÇ BİTMEYEN GECELER,BİLİR BENİM DİRDİMİ
ÇOK İSTIRAP ÇEKERSİN,SEVDAN SONA ERDİ Mİ.
BİR DE HASRET KERVANI GAM YÜKÜNÜ VERDİ Mİ,
BU KALBİME DESTURSUZ GİRİLİR Mİ SANDIN SEN.

SEVMEK OYUN DEĞİLMİŞ,ANLAMAKTA GEÇ KALDIM
KİMSEYE SÖYLEYEMEM,ARTIK DERSİMİ ALDIM
ESİR OLDUM BİRİNE,GEL DİYE HABER SALDIM
BU KALBİME DESTURSUZ GİRİLİR Mİ SANDIN SEN.