

# HİCAZ İLÂHÎ

SEVERİM BEN SENİ CANDAN İÇERİ.

USÛLÜ : MÜSEMME

♩=120

BESTE : DR.ALÂEDDİN YAVAŞCA  
GÜFTE : YÛNUS EMRE  
(Beste Tarihi :3/12/1990-Konservatuar)

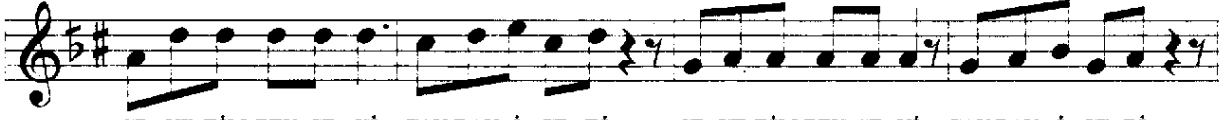

SE VE RİM BEN SE Nİ CANDAN İ ÇE Rİ SE VE RİM BEN SE Nİ CANDAN İ ÇE Rİ



YO LUM VARDIR BU ER KÂNDAN İ ÇE Rİ YO LUM VARDIR BU ER KÂNDAN İ ÇE Rİ



NE RE YE BAKAR İ SEM DOP DO LU SUN NE RE YE BAKAR İ SEM DOP DO LU SUN



SE Nİ KAN DE KOYAM BEN DEN İ ÇE Rİ SE Nİ KAN DE KOYAM BEN DEN İ ÇE Rİ  
SE Nİ NER DE BU LAM



BE Nİ BEN DE DEMEM BEN DE DE Ğİ LİM BİR BEN VARDIR BEN DE BENDEN İ ÇE Rİ

Y.Pamukçu

SEVERİM BEN SENİ CANDAN İÇERİ  
YOLUM VARDIR BU ERKÂNDAN İÇERİ

NEREYE BAKARİSEM DOPDOLUSUN  
SENİ KANDE KOYAM BENDEN İÇERİ

BENİ BENDE DEMEM BENDE DEĞİLİM  
BİR BEN VARDIR BENDE BENDEN İÇERİ.

Not:Yûnus Emre mûzikali için bestelenmiştir