

SÛZ'NÂK ŞARKI

"Söyle gönül böyle kime dargınsın"

Beste: Alâeddin YAVAŞÇA
Güfte: Ayten YAVAŞÇA

Usûl: Dâyek-Sofyan

ARANAĞME

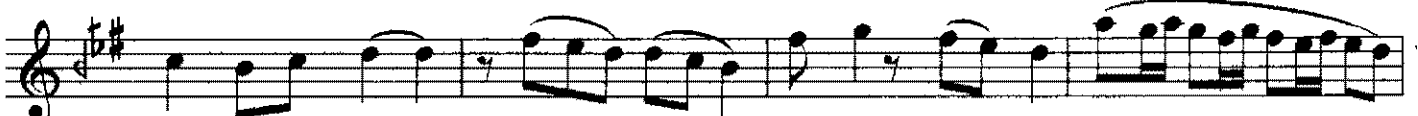

SÖY LE GÖ NÜL BÖY LE Kİ ME DAR GIN SIN

Kİ ME DAR GIN SIN

SÖY LE GÖ NÜL BÖY LE

Kİ ME DAR GIN SIN

Kİ ME DAR GIN SIN

Â ŞIK SAN Bİ Rİ NE

Nİ YE KİR GİN SIN

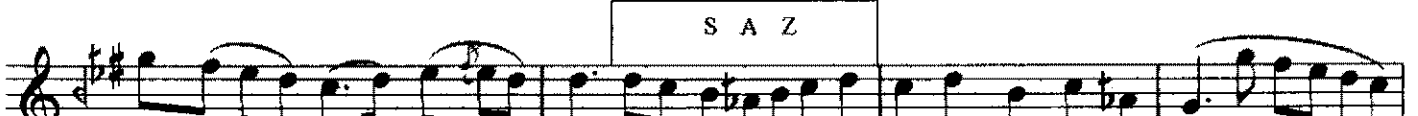

Nİ YE KİR GİN SIN

Â ŞIK SAN Bİ Rİ NE

Nİ YE KİR GİN SIN

Nİ YE KİR GİN SIN

KON MA DAL DAN DA LA

BAK BA HAR BİT Tİ

"Söyle gönül böyle kime dargınsın" devamı

Dr. Sema Özgün
Ocak-2004

SÖYLE GÖNÜL BÖYLE KİME DARGINSIN
ÂŞIKSAN BİRİNE NİYE KIRGINSIN
KONMA DALDAN DALA BAK BA HAR BİTTİ
YAKLAŞIYOR HAZAN HALÂ ÇILGINSIN