HÜSEYNÎ ŞARKI

Çeşmeye giderdi sarışın bir kız

ALEKO BACANOS

ÇEŞ_ ME_YE Gİ_ DER_ Dİ SA_ RI_ ŞIN BİRKIZ

HEY 1 { TES_ Tİ_ YE O_ LUR_ DU
{ YÜ_ RE_ ĞİM YA_ NAR_ DI
2 GÖ_ ZÜ_ NÜN_REN_ Gİ_ Nİ

1_ { SAÇ_ LA_RI YAL_DIZ HEY TES_Tİ_YE O_
{ O KI_ZA KIZ KIZ HEY YÜ_RE_ĞİM YA_
2_ SE HER_DEN ÇAL_MIŞ GÖ_ZÜ_NÜN REN_

1 { LUR_ DU SAÇ_ LA_RI YAL_DIZ HEY
{ NAR_ DI O KI_ZA KIZ KIZ "
2_ Gİ_ Nİ SE_ HER_DEN ÇAL_MIŞ "

(SAZ)

GÖREN_LER SA_ NIR_DI YER_ DE_ BİR YIL_DIZ
GÖZ_LE_Rİ U_ ZAK_TA BİR YE_ RE DAL_MIŞ

HEY GÖ_REN_LER SA_ NIR_DI
GÖZ_LE_Rİ U_ ZAK_TA

YER_ DE BİR YIL_DIZ HEY
BİR YE_ RE DAL_MIŞ "

Zekâi

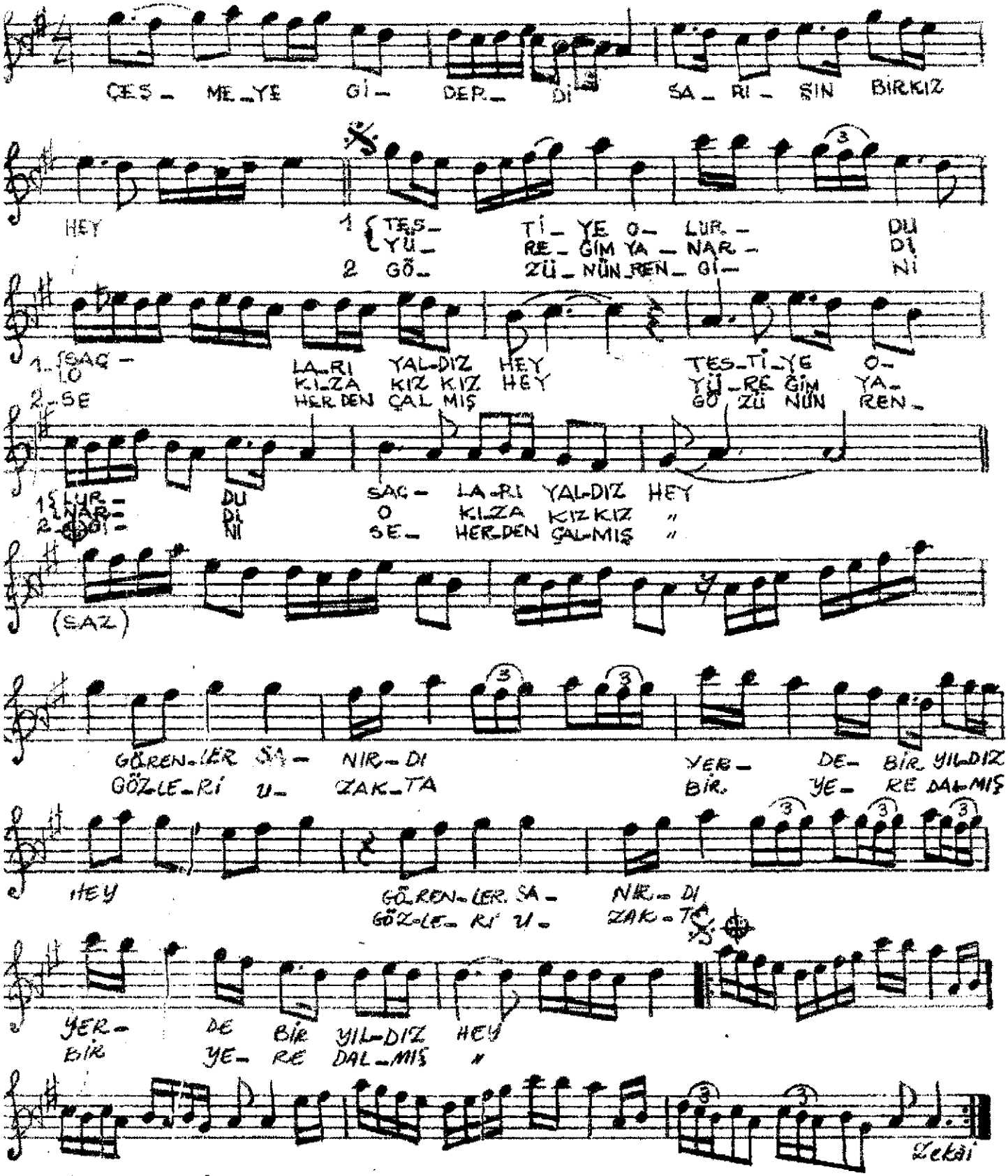

ÇEŞMYE GİDERDİ SARIŞIN BİR KIZ
TESTİYE OLURDU SAÇLARI YALDIZ
GÖRENLER SANIRDI YERDE BİR YILDIZ
YÜREĞİM YANARDI O KIZA KIZ KIZ

SAÇININ RENGİNİ GÜNEŞTEN ALMIŞ
GÖZÜNÜN RENGİNİ SEHERDEN ÇALMIŞ
GÖZLERİ UZAKTA BİR YERE DALMIŞ
YÜREĞİM YANARDI O KIZA KIZ KIZ