

DEĞİŞMELİ

ACEMAŞIRAN ŞARKI

Müzik: Arif Sami TOKER

(T. Aksağı-Düyek)

(Şol Cennetin - Hâfızın Kabri)

Söz: Yûnus - Y.K. BEYATLI



(GİRİŞ SAZI



ŞOL CEN NE TİN İR MAK LA RI A KAR AL LAH AL LAH DE YU
HEM İ ÇİN DE BU RAK LA RI OT LAR AL LAH AL LAH DE YU



OL AL LA HIN ME LEK LE Rİ DA İM TES BİH TE DİL LE Rİ



CENNET BA ĞI Çİ ÇEK LE Rİ KO KAR AL LAH AL LAH DE YU

DÜYEK



HA Fİ ZİN ... KAB Rİ O LAN BAH ÇE DE BİR (Saz



GÜL VAR MIŞ (Saz



..) YENİ DEN ... HER GÜN A ÇAR MIŞ KANA



YAN REN GİY LE

(SERBEST)



GECE BÜL BÜL AĞA RAN VAKTEKA DAR AĞ LAR... MIŞ

Ritmlî



ES KİŞİ RA Zİ HA YAL ET Tİ REN A

(SERBEŞT)

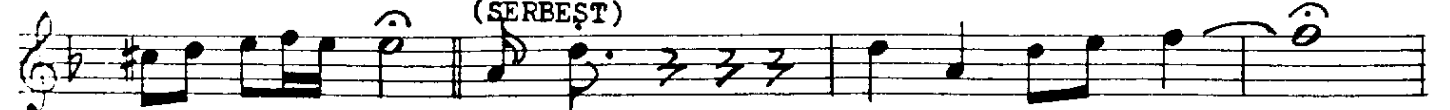

HEN GİY .. LE Ö LÜM A SU DE BA HAR



UL KE Sİ DİR BİR RİN



DE (Saz)

.....) KAL Bİ HER ... YER DE BU HUR DAN

Gİ Bİ YIL LAR CA TÛ TER VESE RİN SEL VİLER AL TIN

DA KA LAN

(Ritmlı)

KAB RİN DE (Saz ...) HER SE HER

BİR GÛLA ÇAR (Saz) HER GE CE

SON

BİR BÛL BÛLÖ TER E.B.

ŞOL CENNETİN IRMAKLARI
AKAR ALLAH ALLAH DEYU
HEM İÇİNDE BURAKLARI
OTLAR ALLAH ALLAH DEYU

OL ALLAHIN MELEKLERİ
DAİM TESBİHTE DİLLERİ
CENNET BAĞI ÇİÇEKLERİ
KOKAR ALLAH ALLAH DEYU

HÂFİZİN KABRİ OLAN BAHÇEDE BİR GÛL VARMİŞ
YENİDEN HER GÛN AÇARMİŞ KANAYAN RENGİYLE
GECE BÛLBÛL AĞARAN VAKTE KADAR AĞLARMİŞ
ESKİ ŞİRÂZİ HAYAL ETTİREN ÂHENĞİYLE

ÖLUM ÂSÛDE BAHÂR ÛLKE SİDİR BİR RİNDE
KALBİ HER YERDE BUHÛRDAN GİBİ YILLARCA TÛTER
VE SERİN SELVİLER ALTINDA KALAN KABRİNDE
HER SEHER BİR GÛL AÇAR, HER GECE BİR BÛLBÛL ÖTER

(YÛNUS EMRE - YAHYÂ KEMÂL BEYATLI)