

HÜZZAM ŞARKI

Söz : SADETTİN EVGİNER
Beste : ARİF SAMİ TOKERDÜYEK
(♩ = 140)

(Yarım neden ağlıyor)

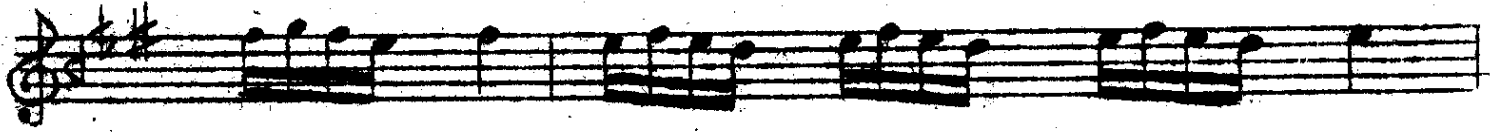

YA RİM NE DEN..... AĞ LI..... YOR
KAL Bİ Mİ O..... NA AÇ..... TIM

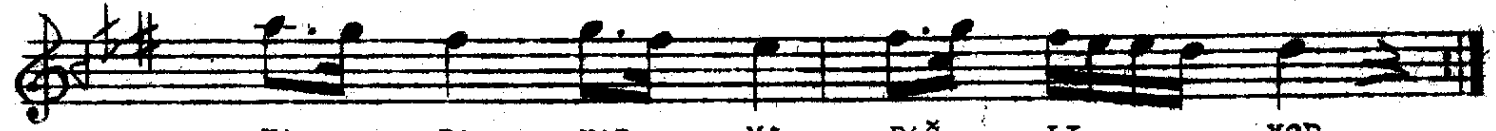

KA RA YAZ MA BAĞ LI..... YOR
BU TUN DER Dİ Mİ SAÇ..... TIM



SAZ E LİN DE O TUR..... MÜŞ.....
SEV GİY LE DO LUP..... TAŞ TIM

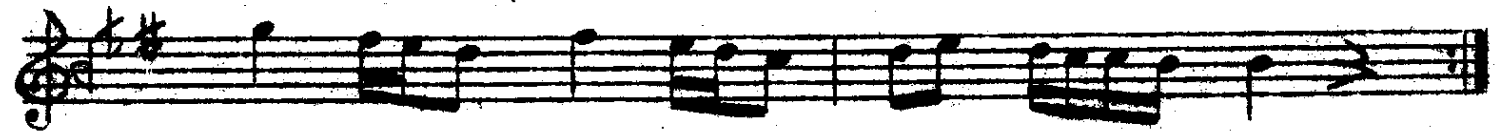

HEM GÜ..... LUP HEM... AĞ LI..... YOR
GİR Dİ..... BE NİM... KAL Bİ..... ME



BA YIL DIM BU HA Lİ NE GÖZ DEĞ ME SİN YA Rİ ME

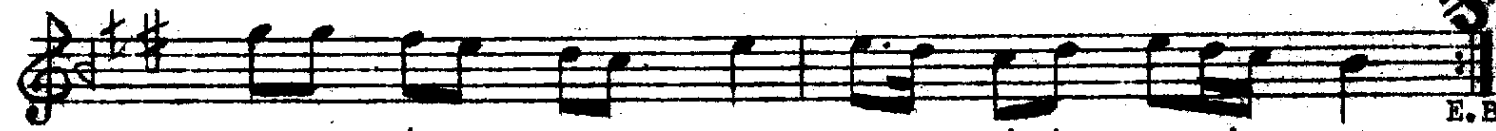

A MAN HIÇ A LIN MA SIN PEYLE Mİ ŞİM KEN Dİ ME

YARIM NEDEN AĞLIYOR
KARA YAZMA BAĞLIYOR
SAZ ELİNDE OTURMUŞ
HEM GÜLÜP HEM AĞLIYOR

BAYILDIM BU HALİNE
GÖZ DEĞMESİN YARİME
AMAN HIÇ ALINMASIN
PEYLEMİŞİM KENDİME

KALBİMİ ONA AÇTIM
BÜTÜN DERDİMİ SAÇTIM
SEVGİYLE DOLUP TAŞTIM
GİRDİ BENİM KALBİME

BAYILDIM BU HALİNE
GÖZ DEĞMESİN YARİME
AMAN HIÇ ALINMASIN
PEYLEMİŞİM KENDİME