

KÜRDİLİHİCAZKÂR ŞARKI

Müzik: ARİF SAMİ TOKER

(RÜZGÂRLARA SESLENİŞ)

Söz : ŞAZİ DÖNMEZ

Usulü: SEMAİ

(♩ = 152)

3 kere yalnız
kanun, 4. da
burun sazlar

(YALNIZ GİRİŞTE ÇALINACAK)

(ARANAĞMESİ

1- EL Çİ OL CA NA NA BİR SE LÂM SÖY LE (SAZ)
2- EL Çİ OL CA NA NA BİR SE LÂM SÖY LE

EL Çİ OL CA NA.. NA BİR.. SE LÂM..SÖY LE
EL Çİ OL CA NA.. NA BİR.. SE LÂM..SÖY LE

(SAZ

KAL MI ŞİM GUR BET.. TE BİR KÜ ÇÜK KÖY
U ZAK LAR DAY .. MIŞ DER.....SİN SEN SİZ KE DER....

DE (SAZ ...) KAL MI ŞİM GUR BET.. TE BİR İS..
DE U ZAK LAR DAY .. MIŞ DER .. SİN SEN.. SİZ

SİZ ÇÖL.. DE (SAZ)
KE DER.. DE DE

(SAZ



SAN MA SIN U NUT... TUM HEP... HA YA LİM
ÖZ LE MİY LE... DO LU AŞ... KI KAL BİM



DE SAN MA SIN U NUT ..
DE ÖZ LE MİY LE DO



TUM HEP HA YA LİM DE (SAZ)
LU AŞ KI KAL BİM DE

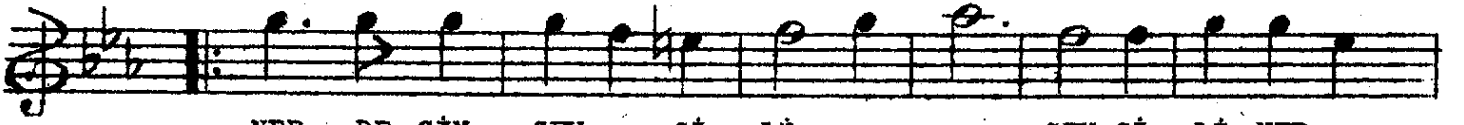

NER DE SİN SEV .. Gİ Lİ SEV Gİ Lİ NER..
" " " " " " " " " " " "

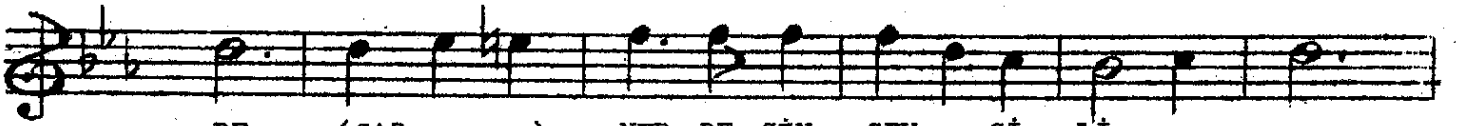

DE (SAZ) NER DE SİN SEV .. Gİ Lİ
" " " " " " " " " "



SEV .. Gİ Lİ NER.. DE (SAZ) DE (SON) E.B.
" " " " " " " " " "

RÜZGÂRLARA SESLENİŞ

- (1) ELÇİ OL CÂNANA BİR SELÂM SÖYLE
KALMIŞIM GURBETTE, BİR KÜÇÜK KÖYDE
KALMIŞIM GURBETTE, BİR İSSİZ ÇÖLDE
SANMASIN UNUTTUM HEP HAYALİMDE
NERDESİN SEVGİLİ, SEVGİLİ NERDE ?

- (2) ELÇİ OL CÂNANA BİR SELÂM SÖYLE
UZAKLARDAYMIŞ DERSİN SENSİZ KEDERDE
ÖZLEMİYLE DOLU AŞKI KALBİMDE
NERDESİN SEVGİLİ, SEVGİLİ NERDE ?

(ŞAZİ DÖNMEZ)