# NİHAVEND ŞARKI

(Gitmez gözümden yaşlar)

Usulü: SEMAİ
(♩ = 140)

Söz :ABİDİN YILIK
Müzik:ARİF SAMİ TOKER

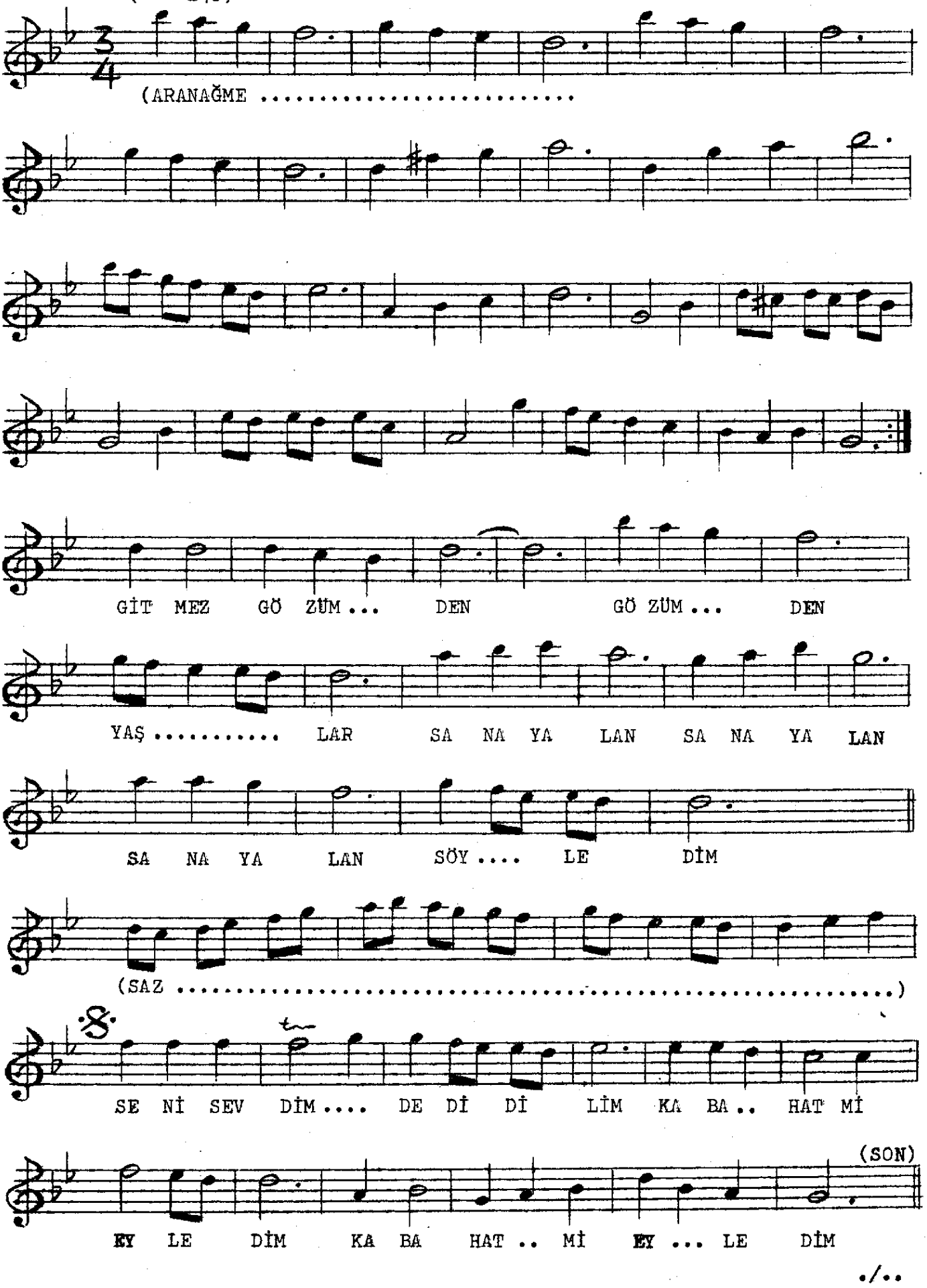


./..

NİHAVEND ŞARKI (Devamı) ARİF SAMİ TOKER

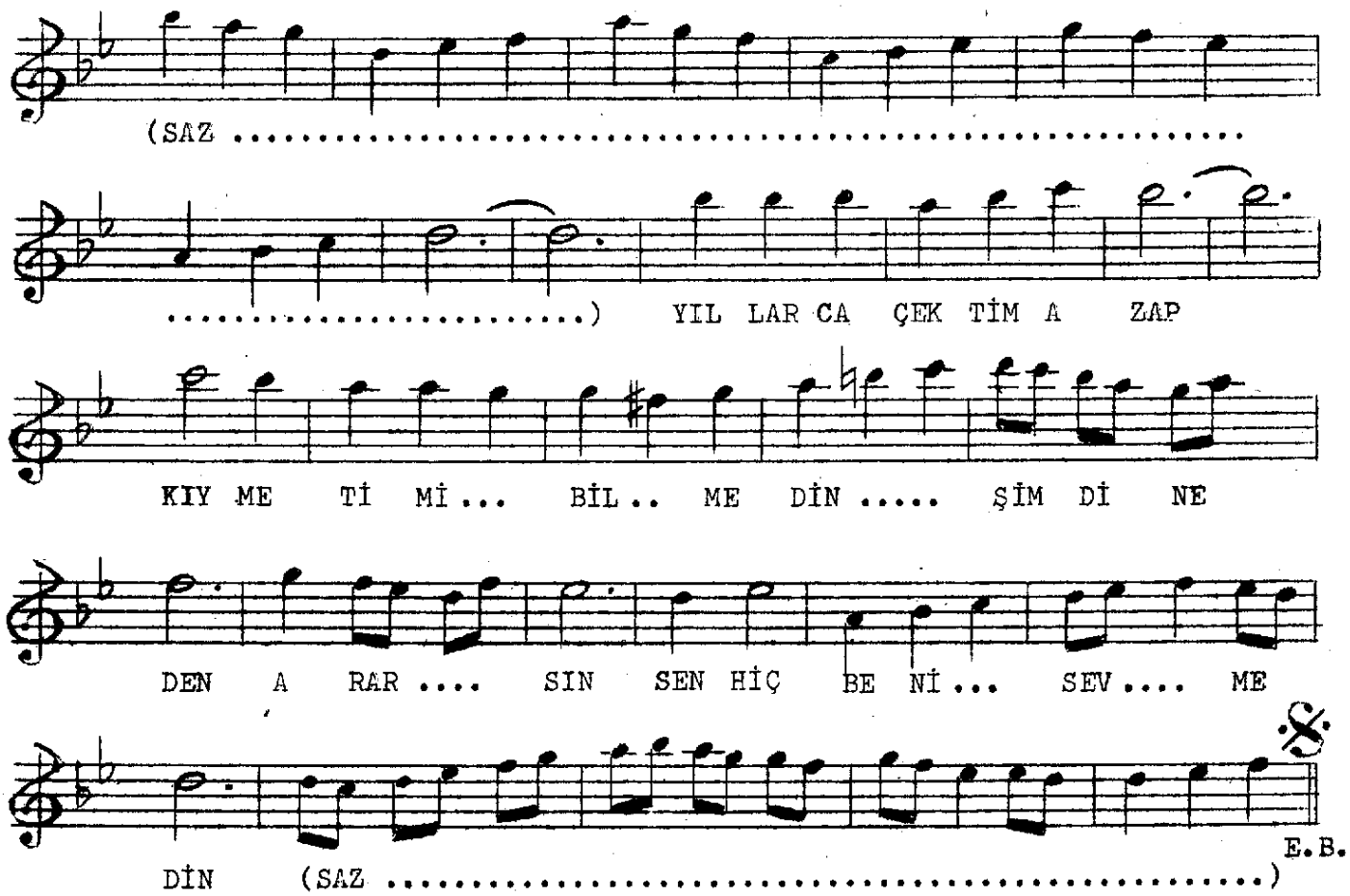


GİTMEZ GÖZÜMDEN YAŞLAR
SANA YALAN SÖYLEDİM
SENİ SEVDİM DEDİ DİLİM
KABAHAT Mİ EYLEDİM

YILLARCA ÇEKTİM AZAB
KIYMETİMİ BİLMEDİN
ŞİMDİNEDEN ARARSIN
SEN HİÇ BENİ SEVMEDİN

SENİ SEVDİM DEDİ DİLİM
KABAHAT Mİ EYLEDİM

(ABİDİN YILIK)