

NIHÂVEND

Düşündükçe Mâzîyi

Usûl: Curcuna

♩ = 180

Beste: Avni ANIL

Güfte: Şâdi KURTULUŞ

Dü şün dük çe

mâ zî yi bir rü yâ gi bi za

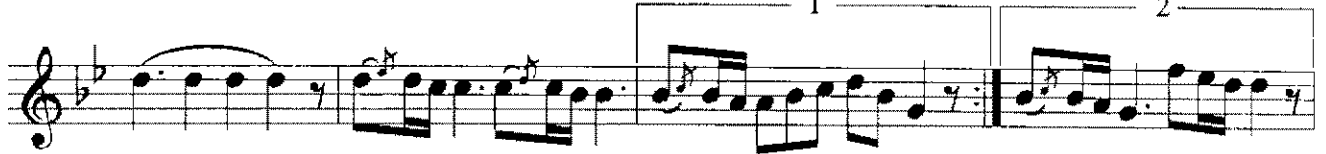

man Arasazı Zemîne Nakarata

Ne a rar ken ne bul duk

şu sev dâ

o yu nun dan SON

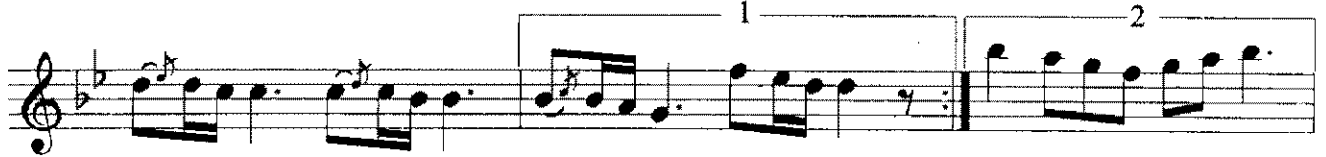

Arasazı-Nakarata

Arasazı-Meyâna

Ne ka dar boş ha yâl

ler za man

NIHÂVEND
Düşündükçe Mâziyi

2

Düşündükçe mâziyi, bir rüyâ gibi zaman
Ne ararken ne bulduk, şu sevda oyunundan
Ne kadar boş hayâller, zaman ne kadar yalan
Ne ararken ne bulduk, şu sevda oyunundan