شرقی : سکاه بیمن افندینك اصولی : منکلیه سماعی

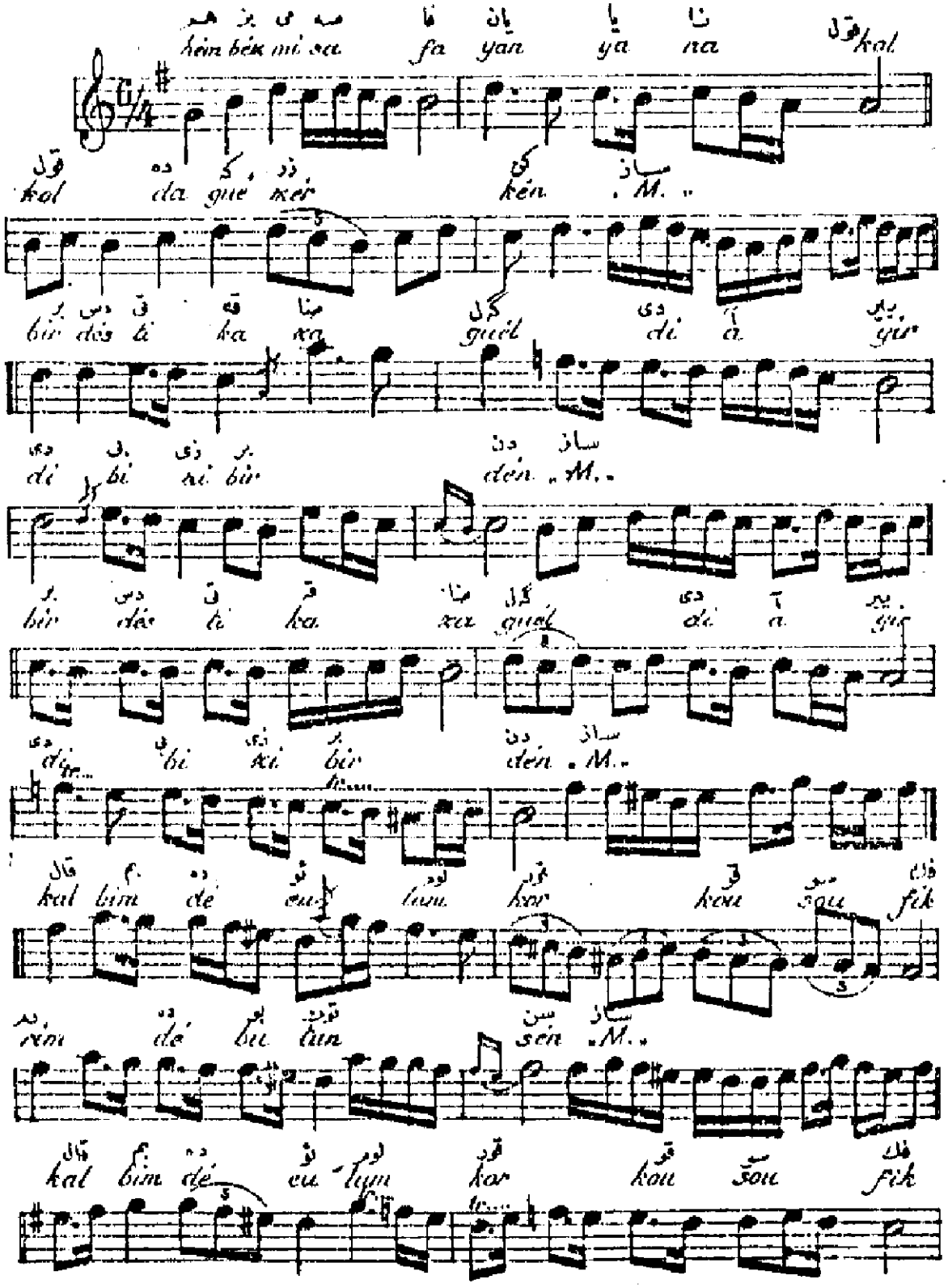

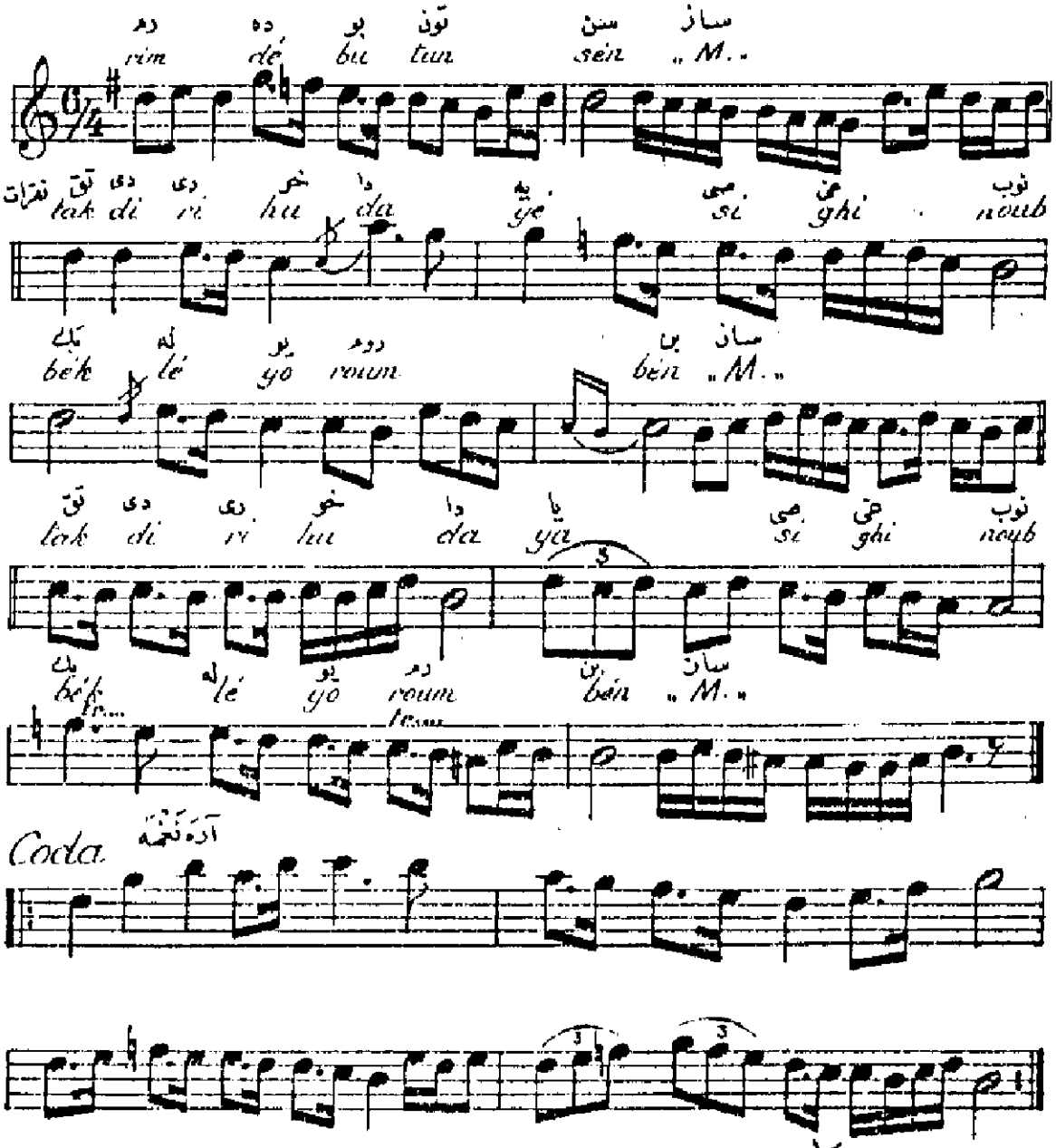

CHARKI SEGUAH

شرقی : سگاه

Hém béxm.i safa yan yana kol halde guéxerken

هم بزم صفا ، یان یانه ، قول قوله گزرکن

Bir désti huxa guéldi ayirdi bixi birdén

بر دست قضا کلدی آیردی بزی بردن

Kalbimdé eulum korkousou fikrimdé butun sén

قلبمده قولوم قورقوسی ، فکرمده بتون سن

Takdir.i hudaya sighinoub béklégyoroum bén

تقدیر خدایه صیغنوب بکلیورم بن