G. Simenof. ey yamlı dağların Şehnaz

بستی: ایمه‌افندینك

ای غملی داغلارك

شهناز

کفتی: مصطفی شیدافندینك

Ey Ghamli Daglarin

Chéhnaz

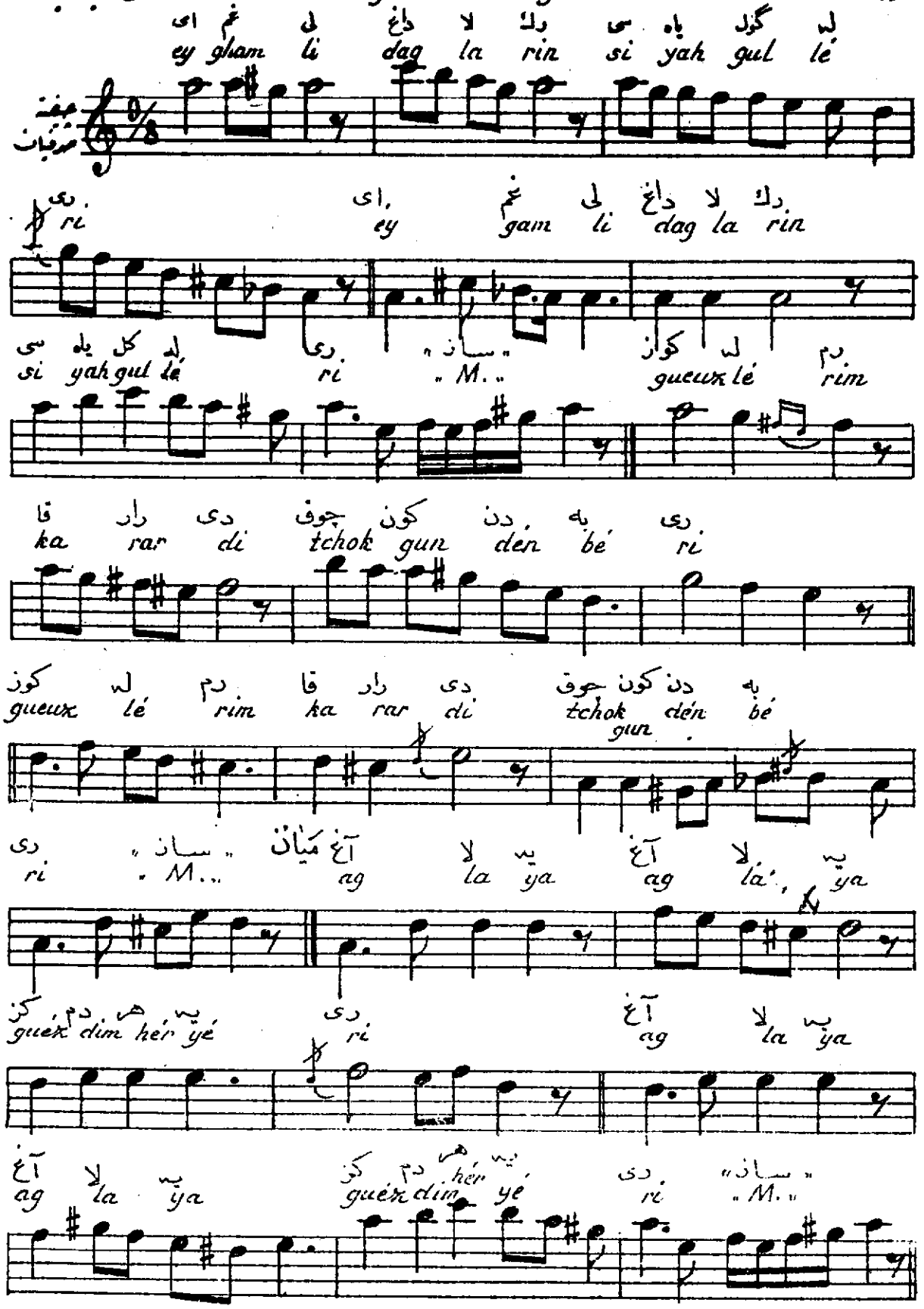

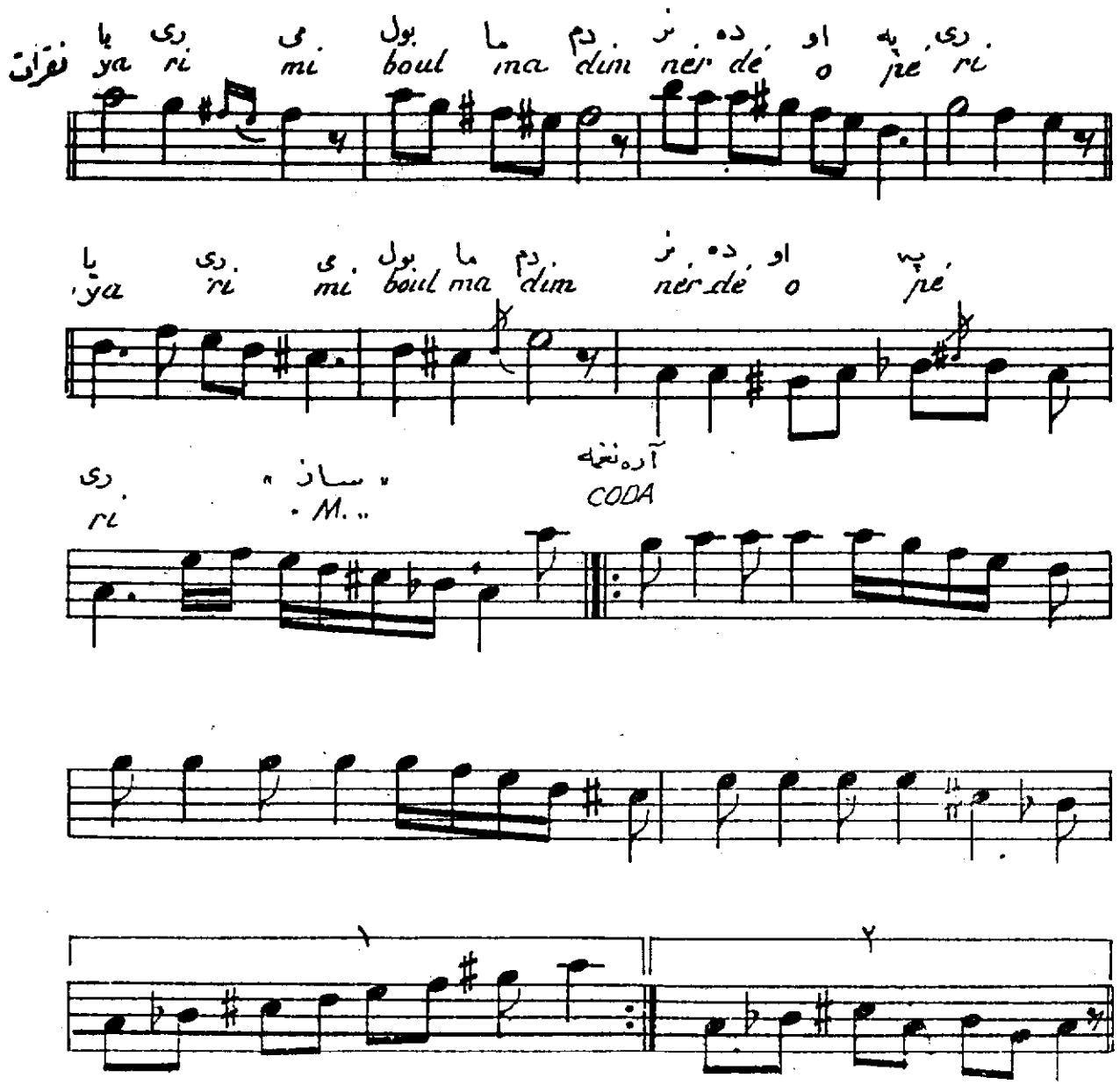

شرقی شهناز

۱

ای غملی داغلری سیاه کلاری
کوزلرم قرار ری چوق کوندیزی
آغلاریه آغلاریه کزرم هر یری
یاری بولدم ... نرده اویری؟

۲

ای بزی آلنده صاقلاسه کلار!
نره ده کیزلیسه رسمدی اوکل تر؟
کلکولدلی هانکی دوداقده تیتر؟!
بو دونیوخه بنا دلدیرسه یری!