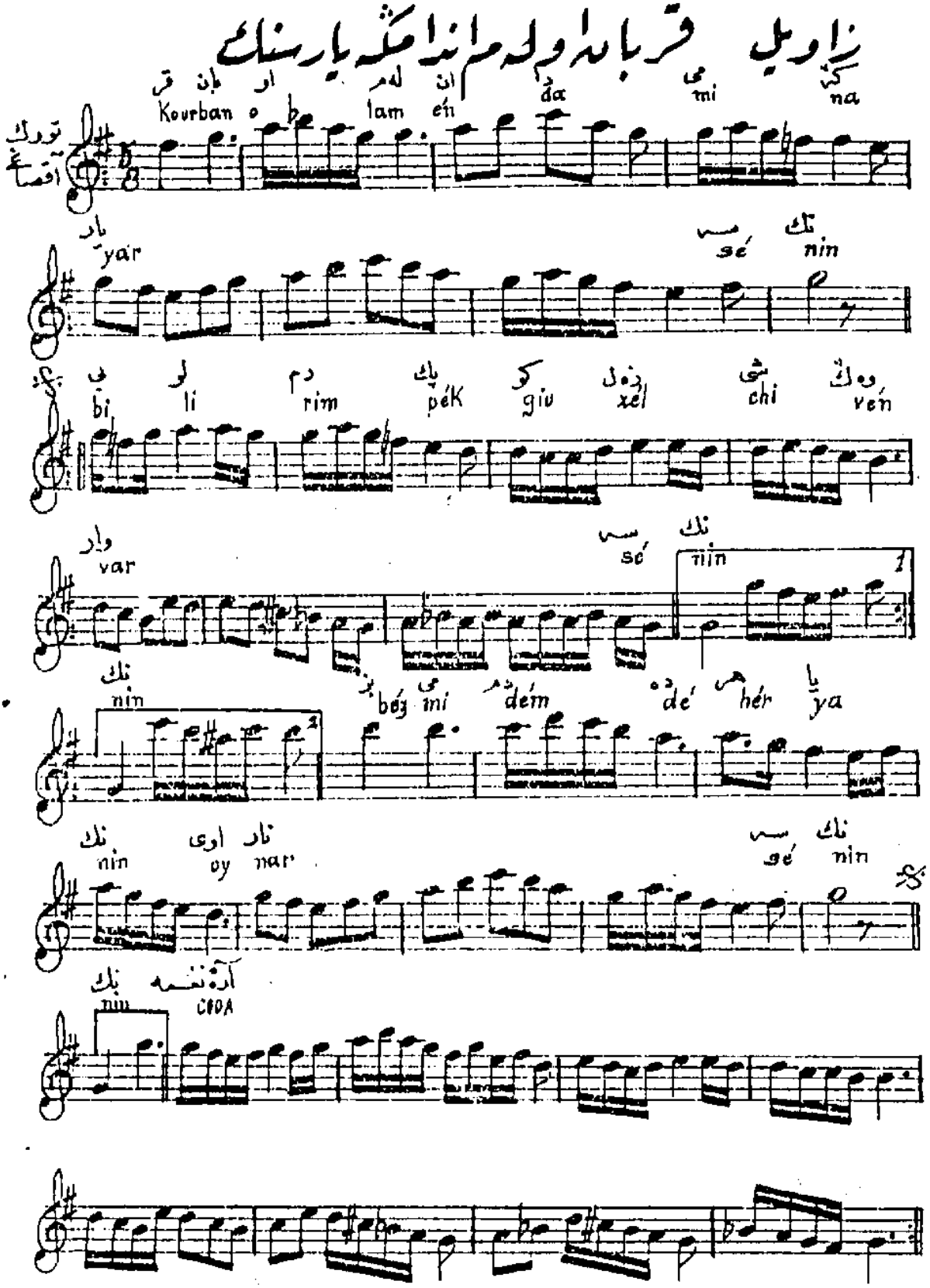

زاویل قربان اولدم اندامکه یارسنك

قربان اولدم اندامکه یارسنك

Kourban o b lam én da mi na

تورك آقصاغی

یار yar

سه sé نك nin

بی لو دم پك كو زه‌ل شی وه‌ك

bi li rim péK giu xél chi vén

وار var

سه sé نك nin

نك nin

بز می دم ده هر یا

béz mi dém dé hér ya

نك اوی نار

nin oy nar

سه نك

sé nin

نك آره نغمه

nin CODA