Usûlü = "Ağır" Devrirevan

MÂHUR İLAHİ

43

Beste = Dede Ali Şirüganî
Güfte = Niyâzî-i Mısrî

S.N. Ergun T.M. Ant. Shf 222 de kayıtlı!..
Giriş seyri değişik olmasına rağmen Mahur'a yazılde

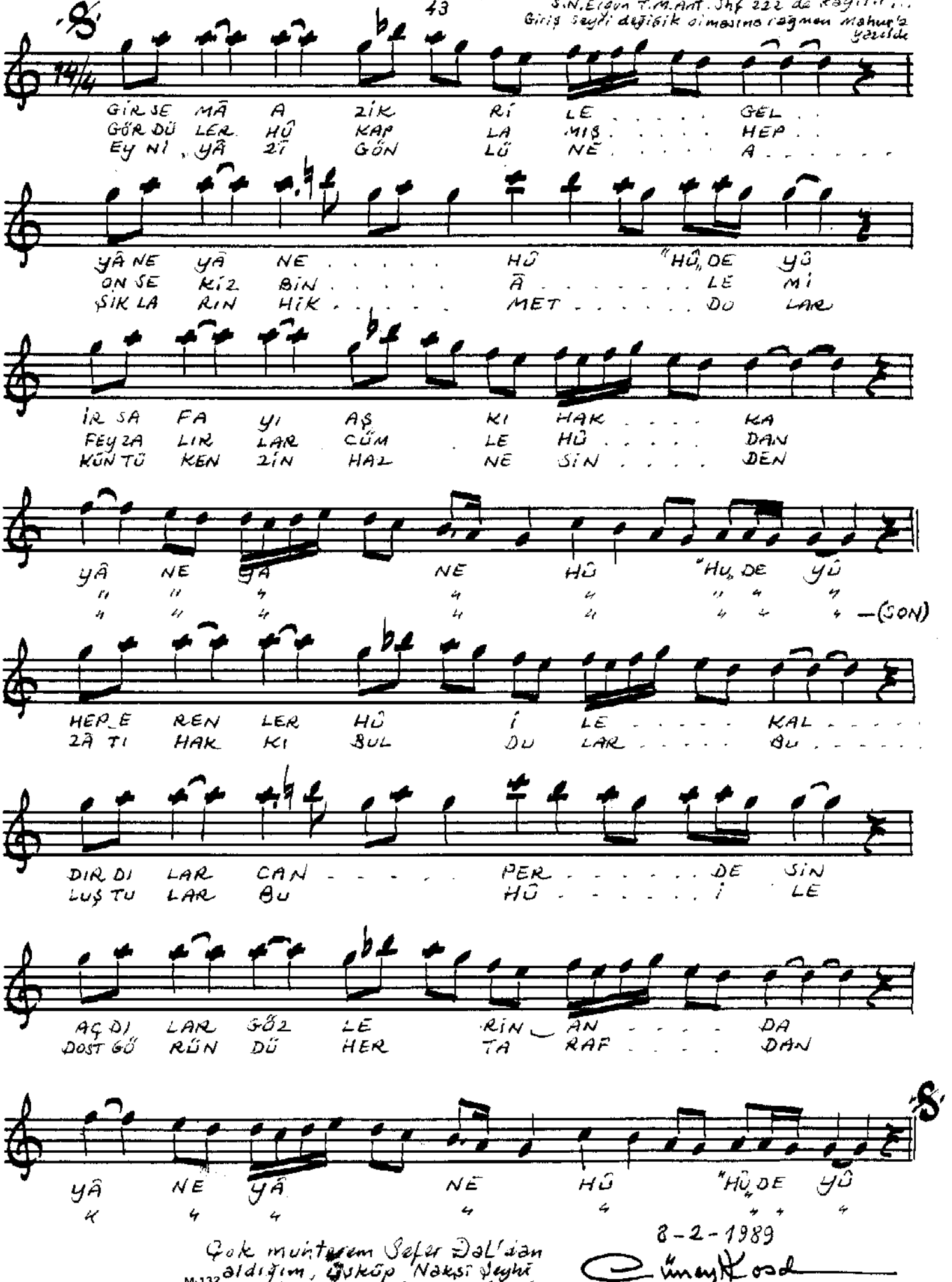
GİR SE MÂ A ZİK Rİ LE . . . . . GEL . .
GÖR DÜ LER HÛ KAP LA MIŞ . . . . . HEP . .
EY Nİ YÂ ZÎ GÖN LÜ NE . . . . . A . . . . . .
YÂ NE YÂ NE . . . . . HÛ "HÛ" DE YÛ
ON SE KİZ BİN . . . . . Â . . . . . LE Mİ
ŞİK LA RIN HİK . . . . . MET . . . . . DU LAR
İR SA FA YI AŞ KI HAK . . . . KA
FEY ZA LIR LAR CÜM LE HÛ . . . . . DAN
KÜN TÜ KEN ZİN HAZ NE SİN . . . . DEN
YÂ NE YÂ NE HÛ "HU" DE YÛ
" " " " " " " "
" " " " " " " " —(SON)
HEP E REN LER HÛ İ LE . . . . . KAL . . . . .
ZÂ TI HAK KI BUL DU LAR . . . . . BU . . . . . .
DIR DI LAR CAN . . . . . PER . . . . . DE SİN
LUŞ TU LAR BU HÛ . . . . . İ LE
AÇ DI LAR GÖZ LE RİN AN . . . . . DA
DOST GÖ RÜN DÜ HER TA RAF . . . . . DAN
YÂ NE YÂ NE HÛ "HÛ" DE YÛ
" " " " " " " "

8-2-1989

Çok muhterem Sefer Dal'dan aldığım, Üsküp Nakşî Şeyhi Yusuf Ef. ve cemaatinin okuduğu kasetden

Cüney Kosal

M-132