NİHAVEND ŞARKI

"YARAB KALBİMİN SAHİBİ NERDE"

USUL:SOFYAN

BESTE:DRAMALI HASAN

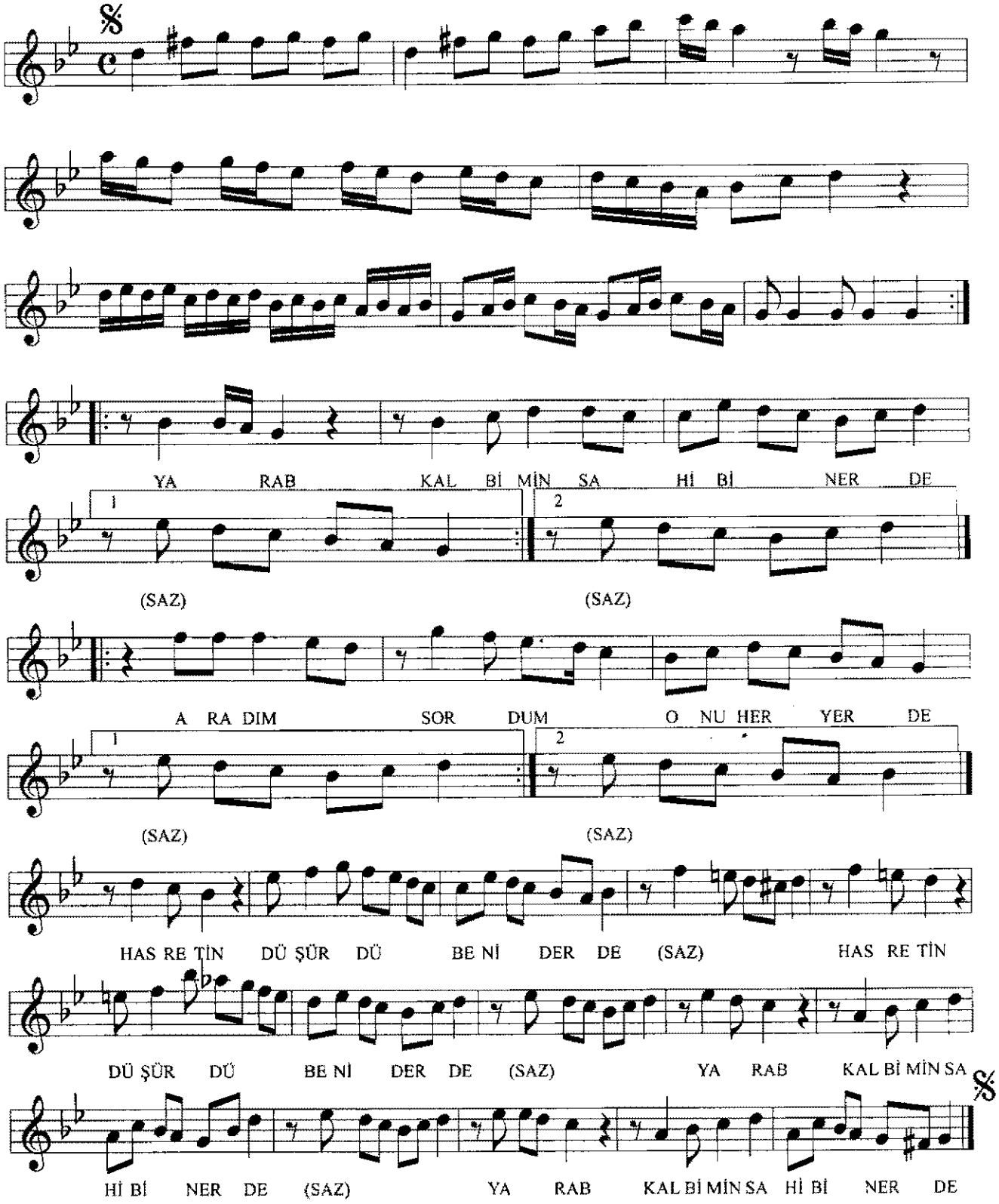

AŞKIN GÜLLERİ SARARDI SOLDU
GÖZLERİM YAŞLARLA GÖL GİBİ DOLDU
GÜNDÜZÜM GECEM KARANLIK OLDU
YARAB KALBİMİN SAHİBİ NERDE

Necip Gülses Koeksiyonu