

AKSAK

RAST ŞARKI

BESTE:EROL SAYAN

GÜPTE:EKREM GÜRENLİ

♩ = 120

Bir gamlı seher vakti çıkarsın yola erken



BİR GAM LI SE HER VAK TI ÇI KAR SIN YOLA ER

(SAZ-)



KEN BİR GAM LI SE HER VAK TI ÇI KAR SIN YOLA ER

(SAZ)



KEN GÖN LÜN CE U ĞUR LAR SENİ İLK KUŞ LAR U ÇAR

(SAZ)

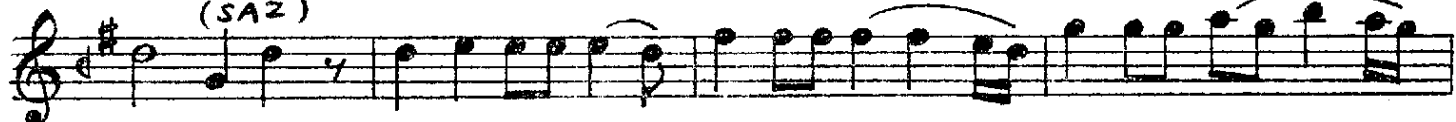

KEN HER ŞEY DE VE DA VUS LATI AN MAK BİLE KOR

(SAZ---)



KUNÇ SEV MER TE SE VİL MEK Gİ Bİ ZOR

(SAZ-)



BEL Kİ DE BİR SUŞ AK LIN SA NA AY



RİL Dİ ĞİN AN DAN BE Rİ DAR



GIN KAL BİN SENİN OL DUK ÇAGU' NAH

(SAZ---)

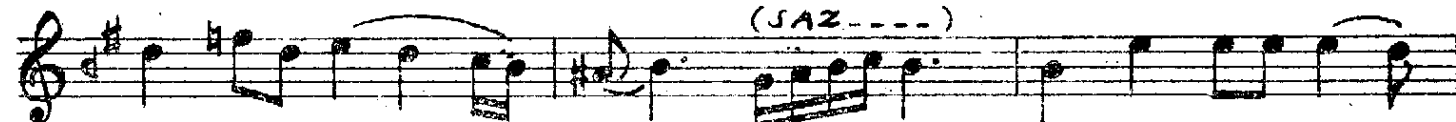

KÂR Yİ NE VUR GÜN AL SIN SENİ AŞ

(SAZ--)

KIN YEDİ KAT GÖK LERE GÖM SÜN SEN SİZ KALAN Â

LEM DELİ Dİ VA NE YE DÖN SÜN

FINAL ♩=100

BİR GAM LI SE HER VAK Tİ ÇI KAR SİN YO LA ER

(SAZ) AĞIRLAŞABAK (3) (3) (3) (SAZ)

KEN GÖN LÜN CE U ĞUR LAR SE Nİ İLK

KUŞ LA RU ÇAR KEN

T. Soyata

BİR GAMLI SEHER VAKTİ ÇIKARSIN YOLA ERKEN
 GÖNLÜNCE UĞURLAR SENİ İLK KUŞLAR UÇARKEN
 HER ŞEYDE VEDA, VUSLATI ANMAK BİLE KORKUNÇ
 SEVMEK TE SEVİLMEK GİBİ ZOR, BELKİ DE BİR SUÇ
 AKLIN SANA AYRILDIĞIN ANDAN BERİ DARGIN
 KALBİN SENİN OLURÇA GÜNAHKÂR, YİNE VURGUN
 ALSIN SENİ AŞKIN YEDİ KAT GÖKLERE GÖMSÜN
 SENSİZ KALAN ÂLEM DELİ DİVANEYE DÖNSÜN