UŞŞAK ŞARKI

BIKTIM TAŞIMAKTAN ŞU YANAN KALBİ USANDIM

MÜZİK : EROL SAYAN

SÖZ : MEHMET GÖKKAYA

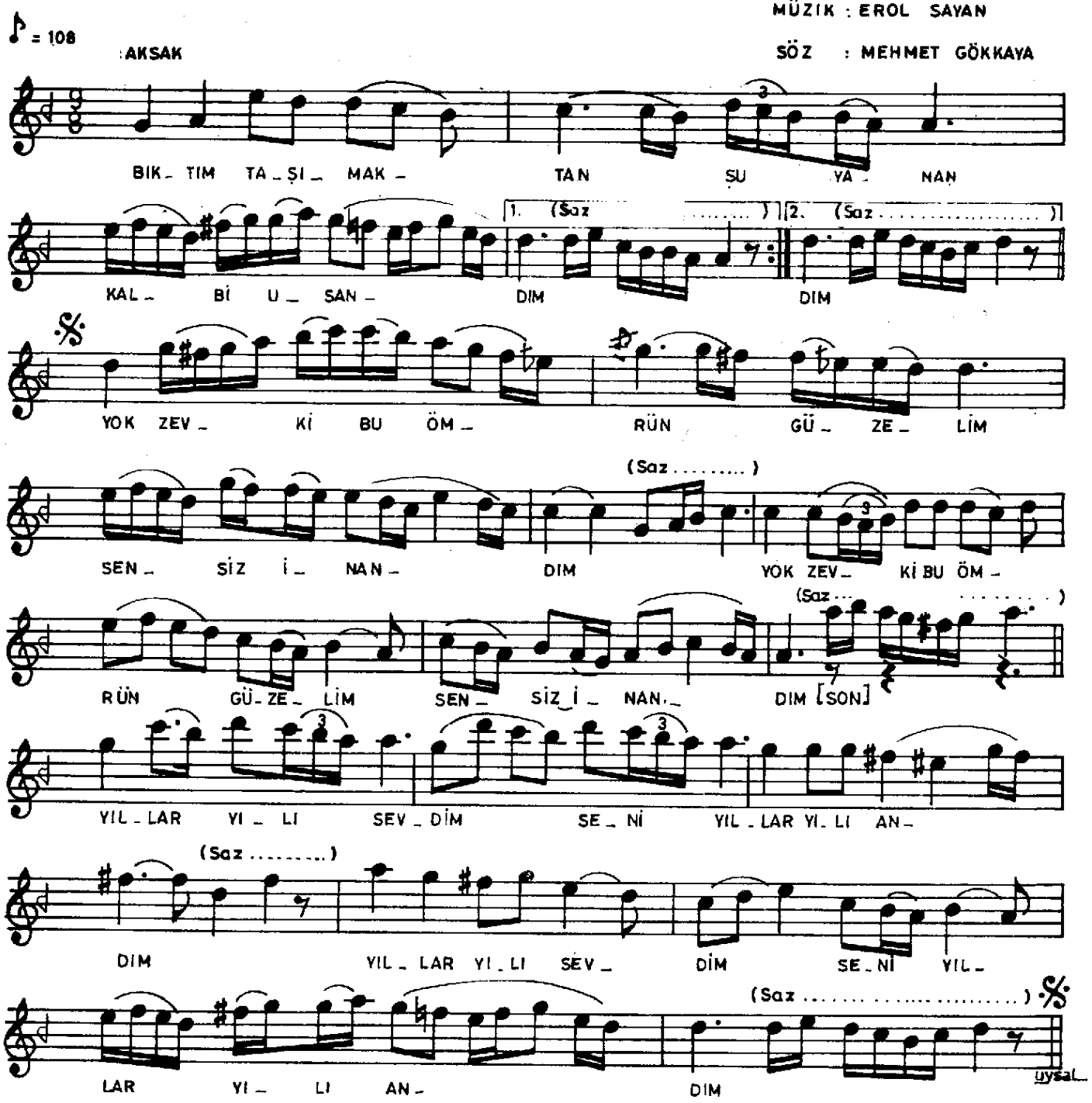

BIKTIM TAŞIMAKTAN ŞU YANAN KALBİ USANDIM,
YOK ZEVKİ BU ÖMRÜN GÜZELİM SENSİZ İNANDIM.
YILLAR YILI SEVDİM SENİ YILLAR YILI ANDIM,
YOK ZEVKİ BU ÖMRÜN GÜZELİM SENSİZ İNANDIM.