

SU NAR BİR CÂ MI MEM . . . LÛ.. BİN TE Hİ PEY MÂ.. NE DEN



SON RA BİN TE Hİ PEY MÂ NE DEN..



SON RA .. SAZ SAZ



FE LEK EH Lİ Dİ.. Lİ.. DİL . . . ŞÂD

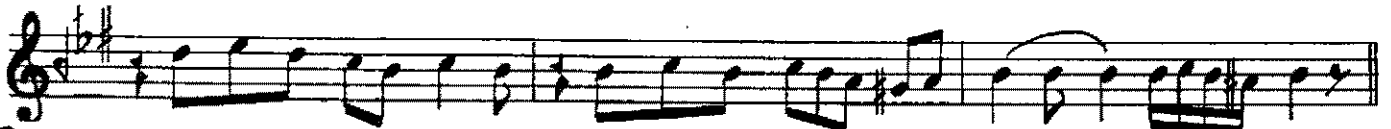

E DER.. AM MA .. NE DEN.. SON . . . RA



FE LEK EH Lİ.. Dİ . . Lİ .. DİL ŞÂD



E DER AM MA NE DEN SON RA SAZ



ME ZÂ YÂ YI.. MA HAB BET . . TEN



E ĞER KÂM AL.. MAK İS TER.. SEN



E ĞER KÂM AL .. MAK İS .. TER SEN

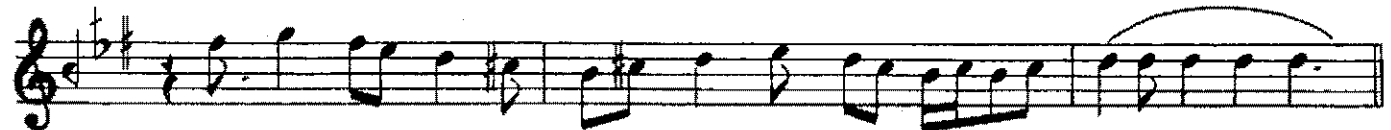

ME ZÂ YÂ YI .. MA HAB .. BET TEN

HÜZZAM ŞARKI'NIN DEVAMI (2.Sayfa)
Sunar bir câm-ı memlû ...

E ĞER KÂM AL.. MAK İS TER .. SEN ..

E ĞER KÂM AL.. MAK İS .. TER ... SEN ..

LE Bİ DİL DÂ RI.. BÛS.. EY ... LE ..

LE Bİ.. PEY MÂ. ... NE DEN.. SON ... RA ...

SUNAR BİR CÂM-I MEMLÛ BİN TEHÎ PEYMÂNE DEN SONRA
FELEK EHL-İ DİLİ DİLŞÂD EDER AMMÂ NEDEN SONRA
MEZÂYÂ-YI MAHABBETTEN EĞER KÂM ALMAK İSTERSEN
LEB-İ DİLDÂRİ BÛS EYLE LEB-İ PEYMÂNE DEN SONRA

Güfte : SÂBİT (1650-1712)

Câm-ı memlû	: Dolu kadeh
Tehî peymâne	: Boş kadeh
Felek	: Talih, baht, kader
Ehl-i dil	: Gönül adamı, gönül dilinden anlayan (kimse)
Dilşâd	: Gönlü hoş, sevinmiş
Mezâyâ	: Meziyetler, üstünlük vasıfları
Kâm	: Lezzet, zevk
Leb-i dildâr	: Sevgilinin dudağı
Bûs eylemek	: Öpmek
Peymâne	: Kadeh, şarap bardağı