ŞEHNAZ ŞARKI İLK GÖRÜŞTE

Semâî Aranağnesi

Beste: Nebiloğlu İsmail
Güfte: İnset Hakkı Bey

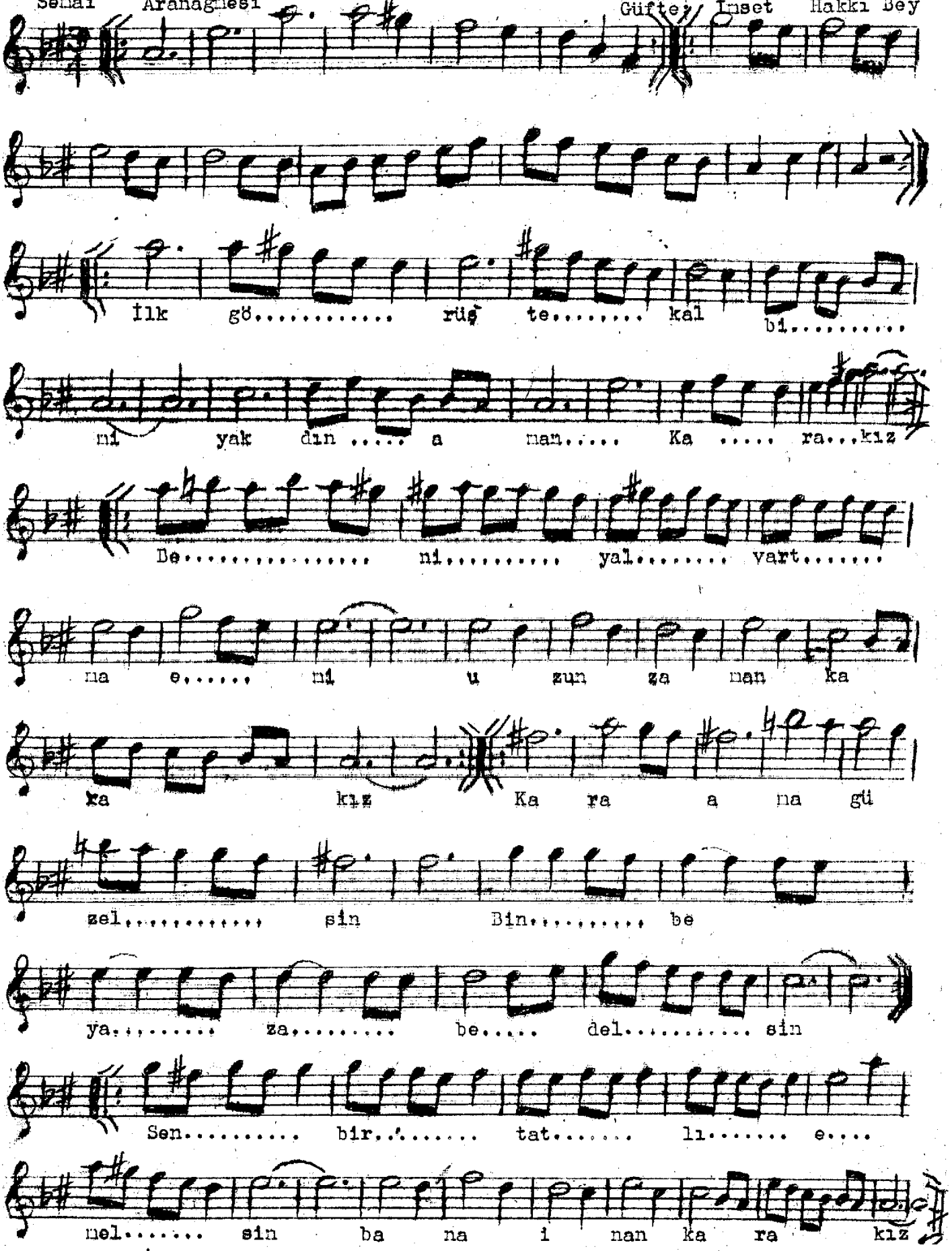

İlk görüşte kalbini
Yaktın aman kara kız
Beni yalvartma eni
Uzun zaman kara kız

Kara anna güzelsin
Bin beyaza bedelsin
Sen bir tatlı emelsin
Bana inan kara kız.