NİŞABUREK AGIR SEMAİ

Kantemiroğlu
(Etem R.Üngör'den)

Aksak Semai

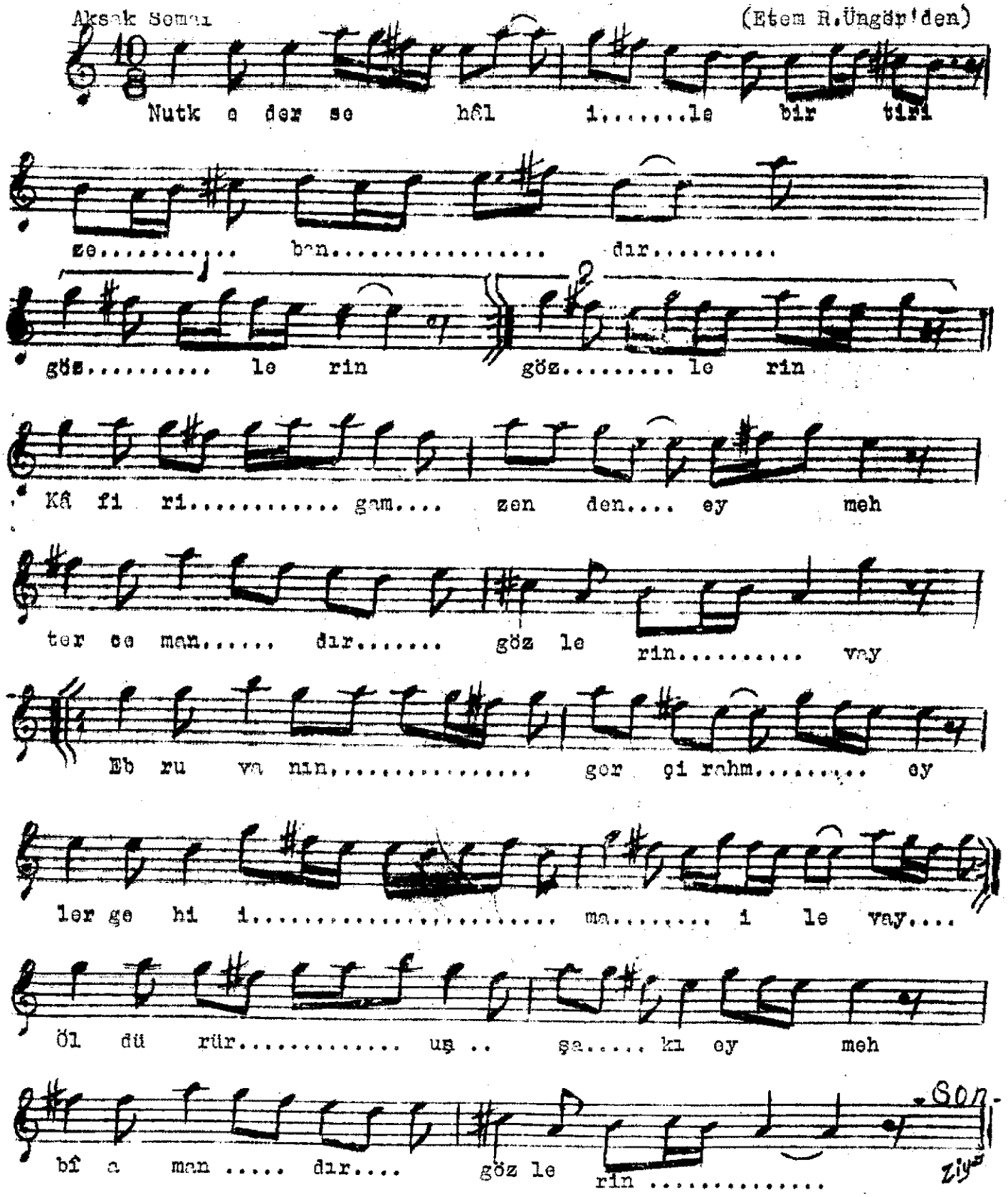

Nutk ederse hâl ile bir tir-i zebandır gözlerin
Kâfir-i gamzenden ey meh tercemandır gözlerin
Ebruvanın gerçi rahm eyler geh-i ima ile
Öldürür uşşakı ey meh bî amandır gözlerin...