بسته کاری : معلم کاظم بك

Par Kiazim Bey

يينه بر عشق امل سوز ايله

Yiné bir achk

حجاز

Hidjaz

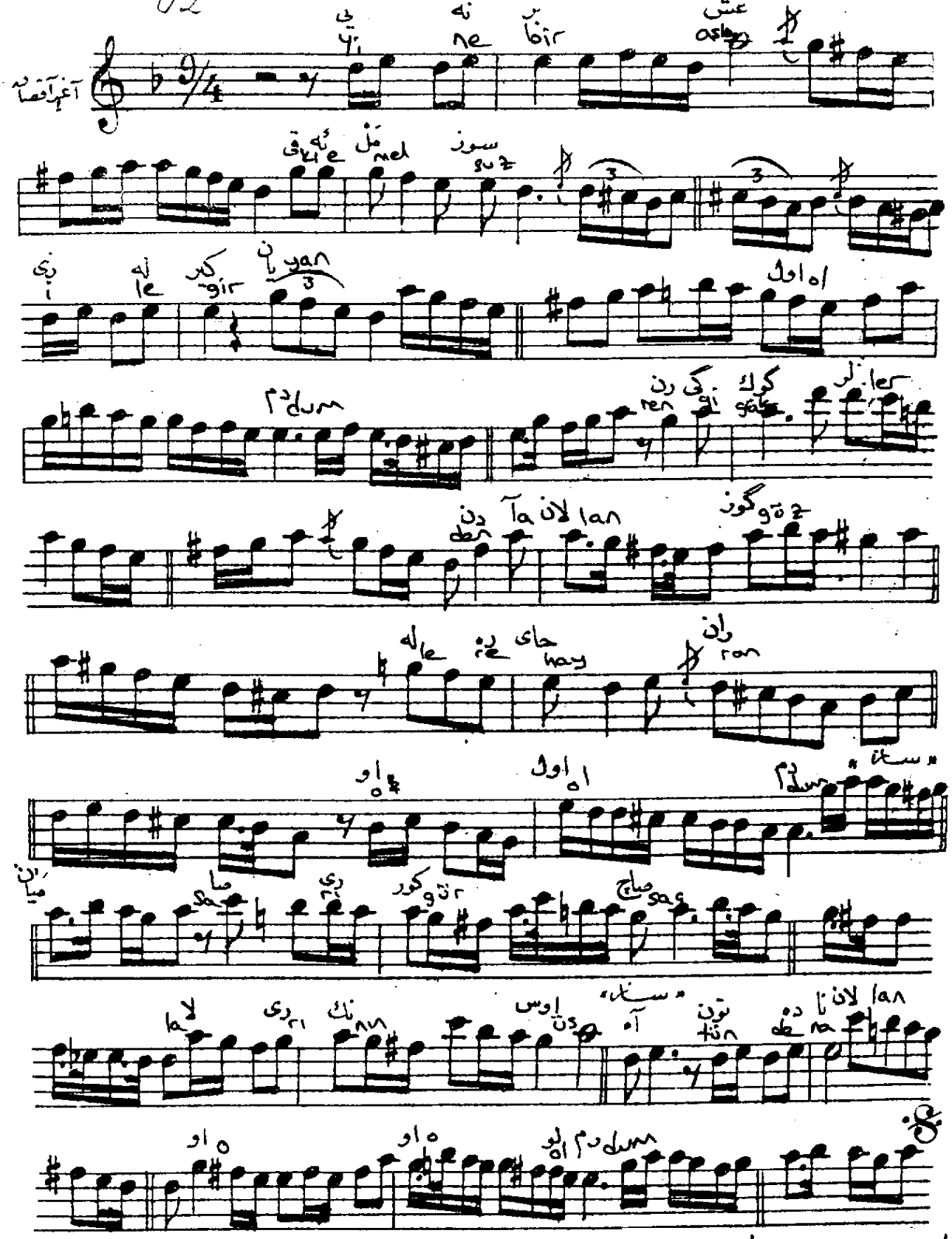

Yine bir aşk-ı emel-sûz ile giryan oldum
Rengi göklerden alan gözlere hayran oldum
Sarı, gür saçlarının üstüne nâlân oldum
Ben senin çeşm-i kebud-fâmına kurban oldum

üstsnde(ustüne olmalı)