Bilmem ki nedendir bana sen hor bakıyorsun

اصول : آغر الصاق

[یوروکجه] شرقیه - سوزناك - معلم کاظم بك - بیلمم که نه دندر بکا بت خوریاقیورسك

Muallim Kazım Bey Suznak

Ağıraksak

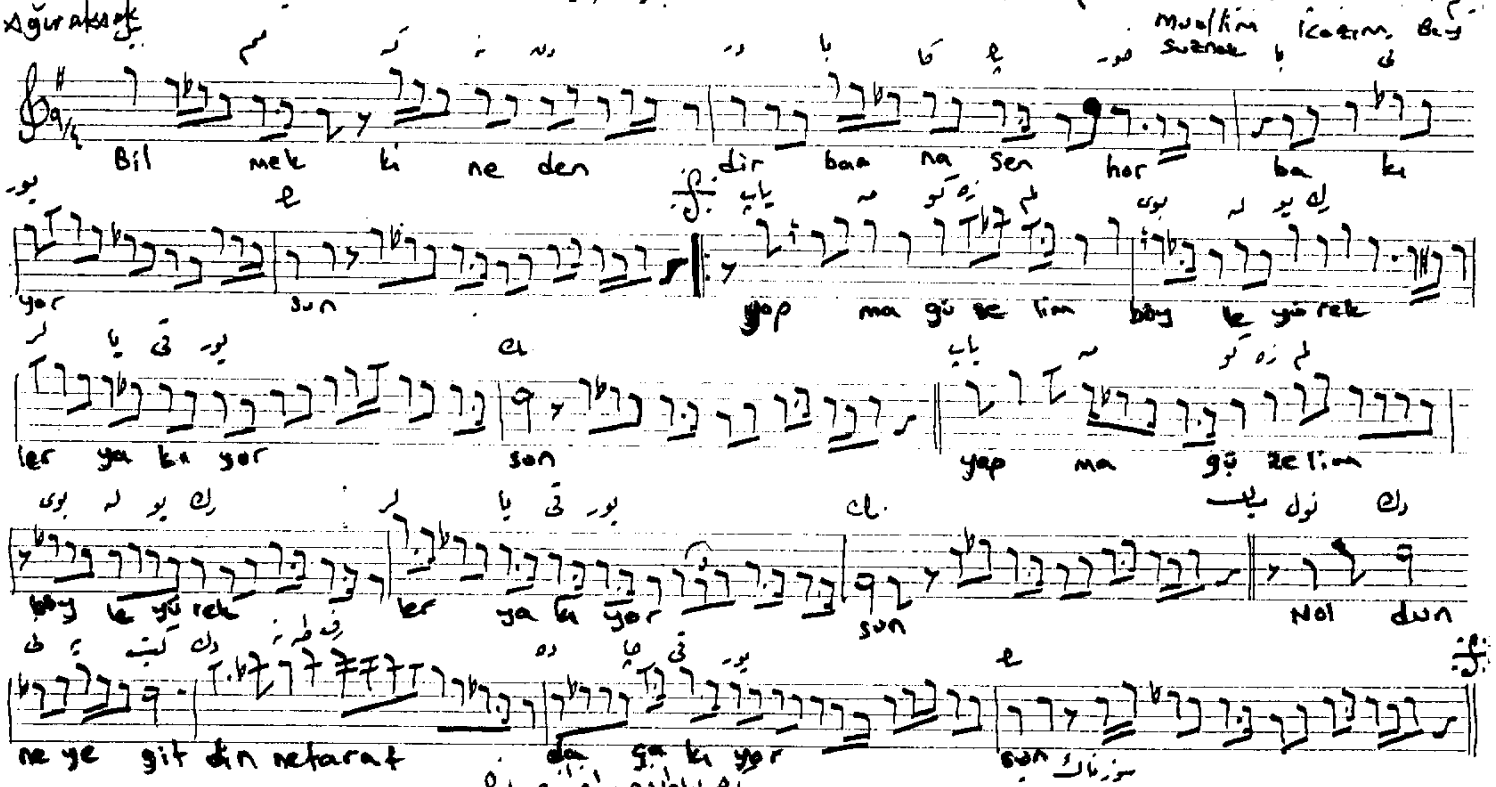
Bil mek ki ne den dir ba na sen hor ba kı
yor sun yap ma gü ze lim böy le yü rek
ler ya kı yor sun yap ma gü ze lim
böy le yü rek ler ya kı yor sun Nol dun
ne ye git din ne tarat da ça kı yor sun

گرچه بولطافت سرافراز جهانسك
مغرور جمال اولمه ده امانه بجانسك
آه آلمه کوزم نوری هنوز تازه جوانسك
نقرات
یاپمه کوزه لم بویله یورکلر یاقیورسك

بیلمم که نه دندر بکا بت خوریاقیورسك
یاپمه کوزه لم بویله یورکلر یاقیورسك
نولدك یه کتدك نه طرفده چاقیورسك
نقرات
یاپمه کوزه لم بویله یورکلر یاقیورسك

Bilmem ki nedendir bana sen hor bakıyorsun
Yapma güzelim böyle yürekler yakıyorsun
N'oldun neye gittin ne tarafta çakıyorsun
Yapma..

Gerçi bu letafette ser-efraz-ı cihansın
Mağrûr-i cemal olmada (yekta-yı zamansın) (amma ne yamansın)
Ah alma gözüm nuru henüz taza civansın
Yapma güzelim...