A gözüm bakma hevâî sözüne

شرقی — آکوزم باقمه هوایی سوزینه — مستوفی طاتیوسك Tatyos Ef.

اقصاق

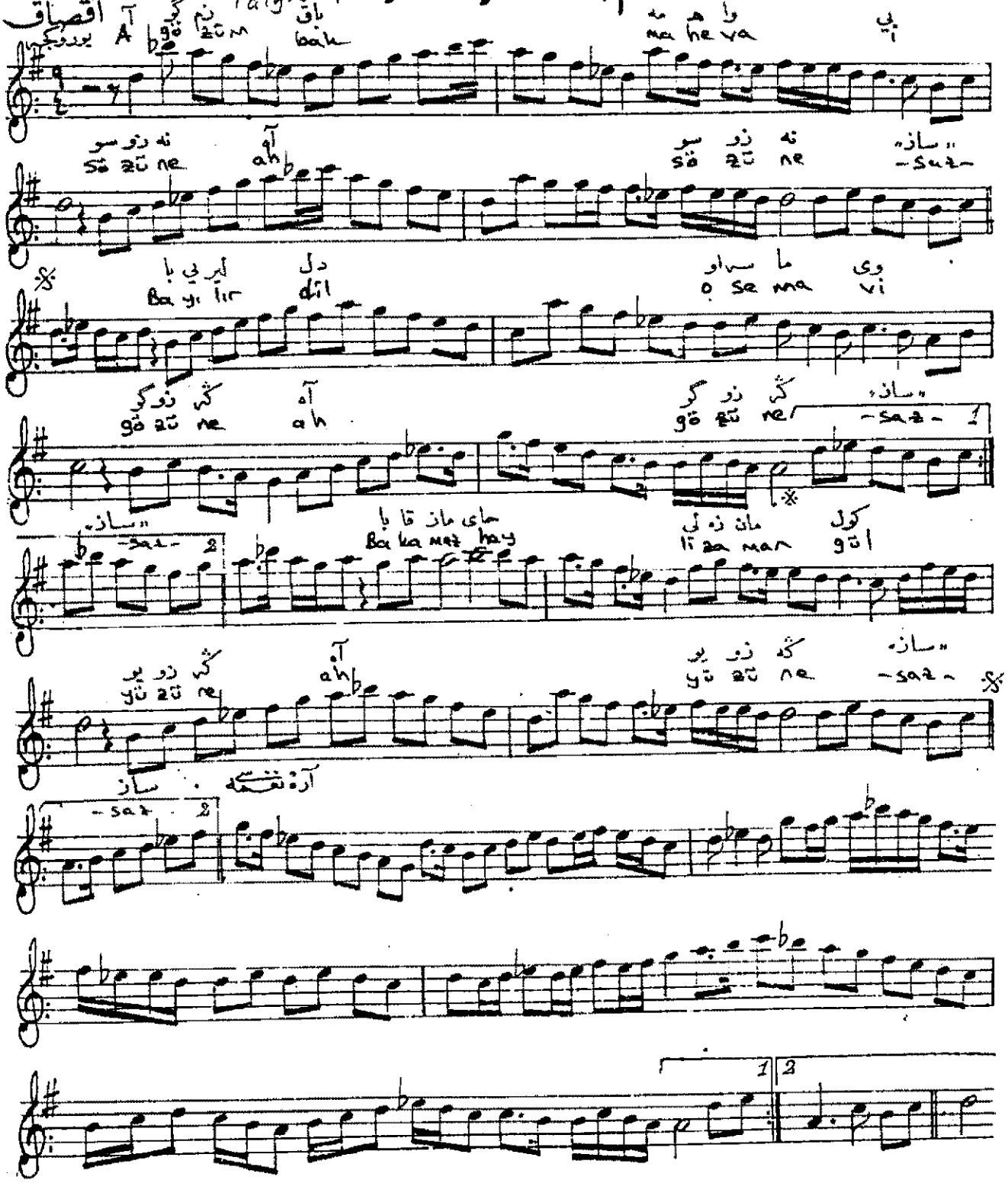

شرقی

آکوزم باقمه هوایی سوزینه

بابیلیر دل اوسماوی کوزیکه

باقامازمیلی زمانه کل یوزینه

بابیلیر دل اوسماوی کوزیکه