(نواش) مارشکیدیش **سن آنامزسک وطن** ملی تورکی کفته، بسته: لیلاخانمک
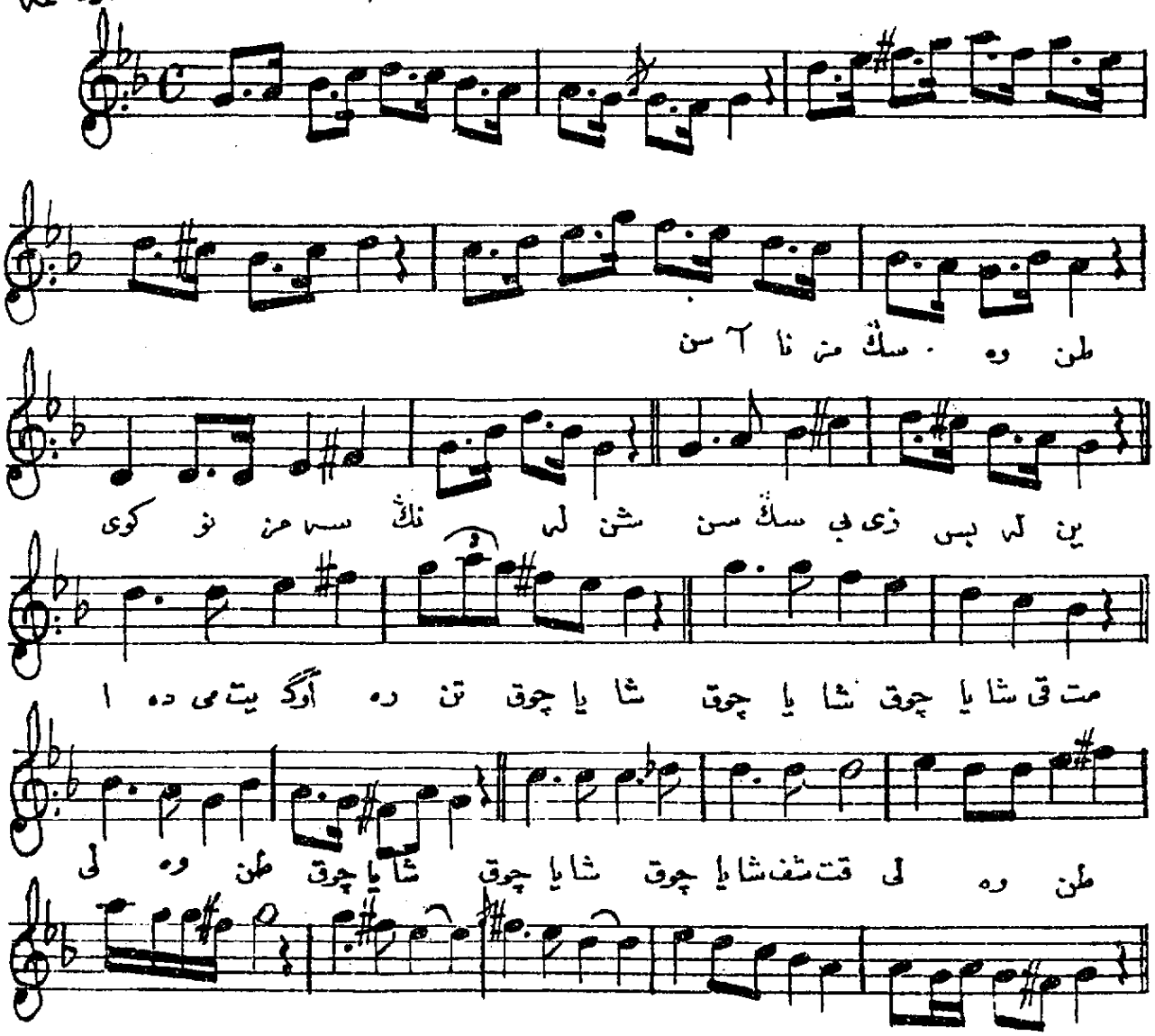
آرہ نغمہ سی