BEYÂTÎ ARABAN ŞARKI

Usûl: Aksak

Muallim İsmâil Hakkı B.

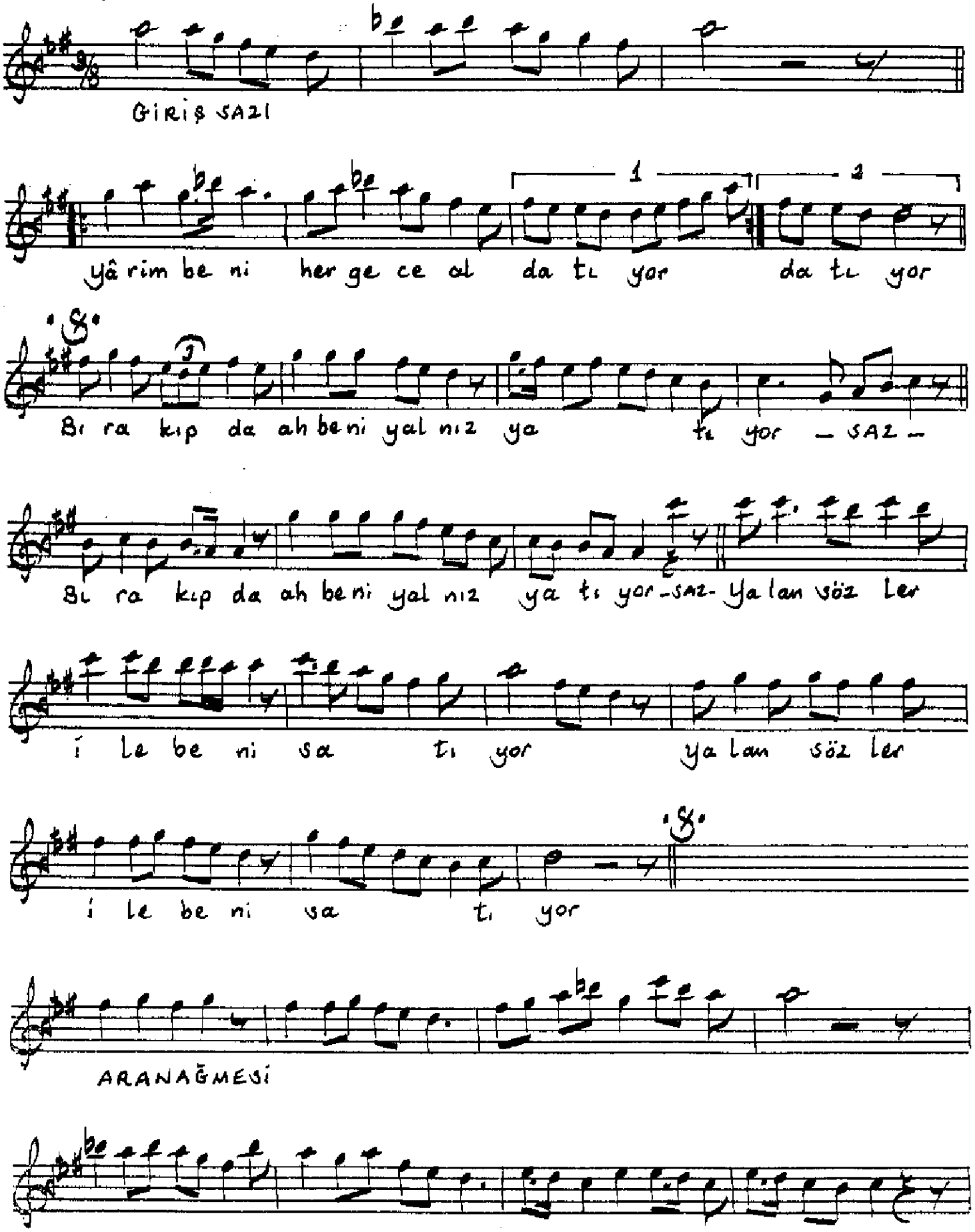

BEYÂTÎ ARABAN ŞARKI (Devâmı)

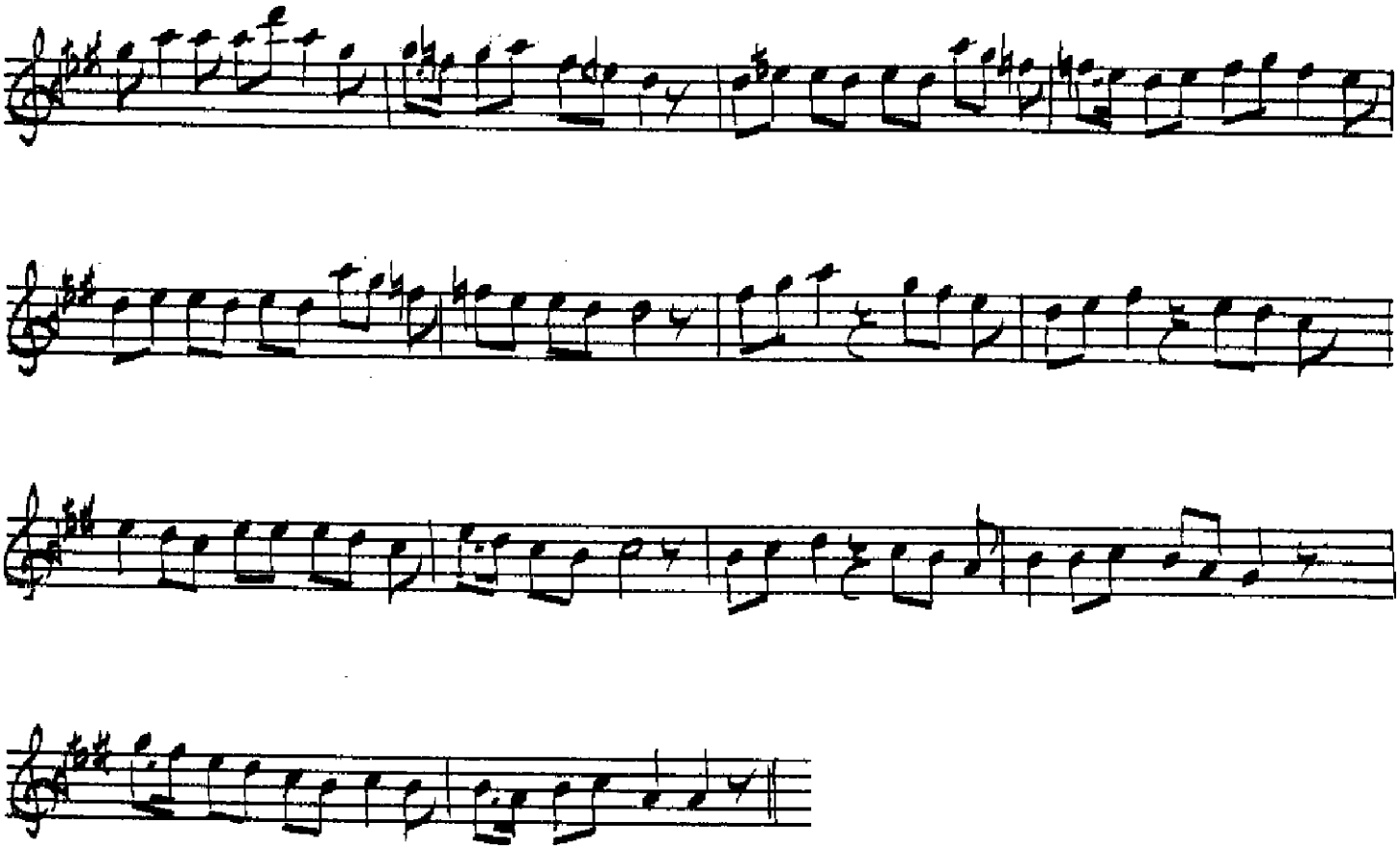

Yârim beni her gece aldatıyor
Bırakıp da beni yalnız yatıyor
Yalan sözler ile beni satıyor
Bırakıp da beni yalnız yatıyor

Df. 109/35-36

Muallim İsmâil Hakkı Beyin TRT. deki koleksiyonundan yazıldı. Cüneyt Kosal