

# NİHAVEND ŞARKI

*Kandilli yüzerken uykularda*

Usulü:Sofyan

Söz :Yahya Kemal Beyatlı  
Müzik :M.Nureddin Selçuk

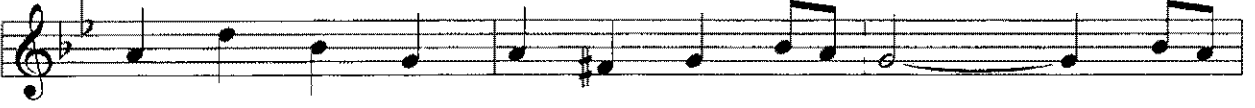

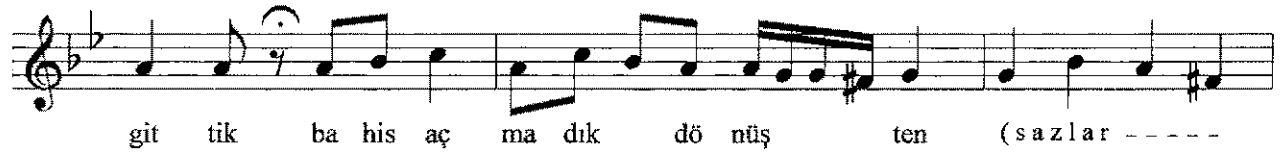

(SOLO



(KORO

(SOLO



(KORO



(SERBEST

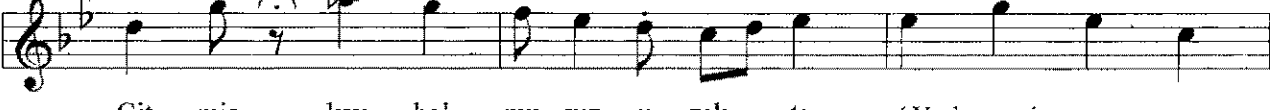

Rü yâ so na er me den şa fak ta (Piano ve kemanlar ----

Git miş kay bol mu şuz u zak ta (Piano ve kemanlar)

Rü yâ so na er me den şa fak ta (sazlar)

Mithat

### *Kandilli*

Kandilli yüzerken uykularda  
Mehtâbı sürükledik sularda.

Bir yoldu parıldayan güneşten,  
Gittik... Bahis açmadık dönüşten.

Hülyâ tepeler, hayâl ağaçlar...  
Durgun suda dinlenen yamaçlar...

Mevsim sonu öyle bir zaman ki,  
Gâip bir mûsikîydi sanki.

Gitmiş kaybolmuşuz uzakta,  
Rüyâ sona ermeden şafakta...