

USÛLÜ: Düyek

BEHÂTİRABAN İLÂHİ-2

Beste: Musullu Hafız
OSMAN
Güfte: Nakşî 'Arkkirmaanî,



E YÂ SEN SAN MA KİM SEN DEN BU GÜF TÂ RI
HA YÂ LI ZÛL YE TER İB RET GÖ RÜ NEN HAY
SA KÂ HÛM RAB Bİ HÛM HAM RİN İ ÇEN A ŞIK

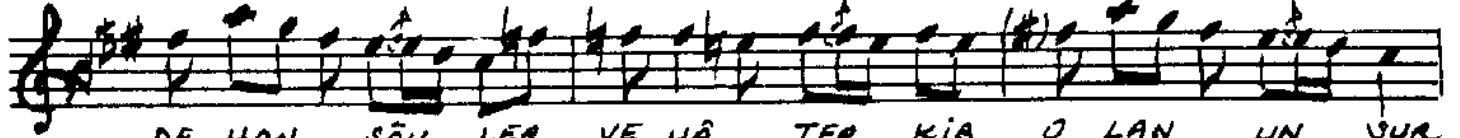

DE HAN SÖY LER VE YÂ TER KİB O LAN UN SUR
ME İ TEN DE DE GİL DİR NUTK E DEN SU RET
LAR EY NAK Şİ E RER MA ŞÛ KU NA AN LAR



VE YÂ LÂH MI ZE BAN SÖY LER HA Kİ ... KAT...
DE RÛ NUN DA DU RAN SÖY LER " " "
ME KÂN DAN LÂ ME KÂN SÖY LER " " "



SÖY LE YEN AL LÂH
" " " " "
" " " " "

19.3.1985 geniden
yazdim.

Ömer Köse

EYÂ SEN SANMA KİM SENDEN
BU GÜFTÂRI DEHAN SÖYLER
VEYÂ TERKİB OLAN UNSUR
VEYÂ LÂHM-İ ZEBAN SÖYLER

YARATDI CÜMLE EŞYAYI
ÖZÜN PINHAN EDİP ANDA
GÖRÜNDÜ NİCE BİN YÜZDEN
VELİ KENDİ NİHAN SÖYLER

SENİ OL SANA BİLDİRMEK
MURADIN KASD İDÜB MEYER
ANASIRDAN GİYÜB BİR DON
YÜZÜNDEN TERCÜMAN SÖYLER

KİMİNDİR BUNCA CÜNBUKLER
NUTK İLER KİMEK
ÖZÜNDEN OLMADIN ARIF
Kİ SENDEN ÖZGE-KÂN SÖYLER

HAYÂL-İ ZÛL YETER İBRET
GÖRÜNEN HAYME-İ TENDE
DEĞİLDİR NUTK İDEN SURST
DEĞİNDİRMEDE DUBAN SÖYLER

SULAR KİM BİLMEDİ NERSİN
AREFDEN ALMAMIS DERSİN
DEĞİLDİR HALKA ARIFLER
ÖZÜN BİLMEZ YALAN SÖYLER

SARÂ HÛM RAB Bİ HÛM HAM RİN
İÇEN AŞIKLAR EY NAKŞİ
ERER MÂŞÛKUNA ANLAR
MEKÂNDAN LÂ-MEKÂN SÖYLER

CÜNEYD KOSAL

Hafız kat Söylenen Altok
Bestekârin ilâvesidir