

KURDİLİHİCAZKAR SARKI

Beste: Nasib'in Mehmed Yürü  
(1882-1953)

Sengin Semâf (Derdin ne ise saklama)

Güfte: Badi Nedim  
(Sadi İşılay'dan)

Der din..... ne i se  
sak..... la ma mah.....  
rem..... o..... la yım.....  
ben ben  
Cür müm..... ne i se söy.... le de mah  
Bir ker re gö rüp gül dü gü nü  
küm..... ka..... yım..... ben  
şâd o layım ben  
Cür müm ne i se..... söy.... le de mah  
küm..... ka..... la yım.....  
ben ben

*Saz* *Saz* *Aranajmeye*

KÜRDİLİHICAZKAR ŞARKI

(2)

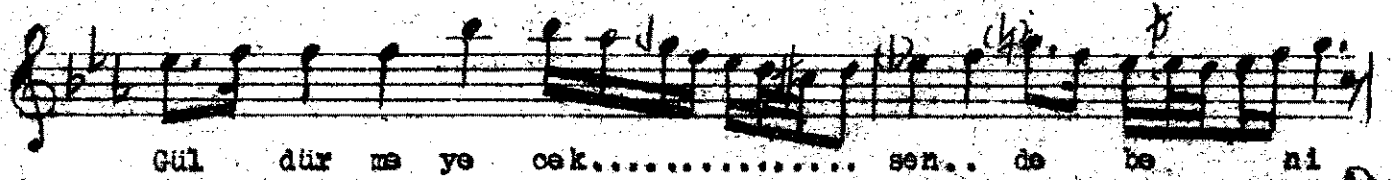
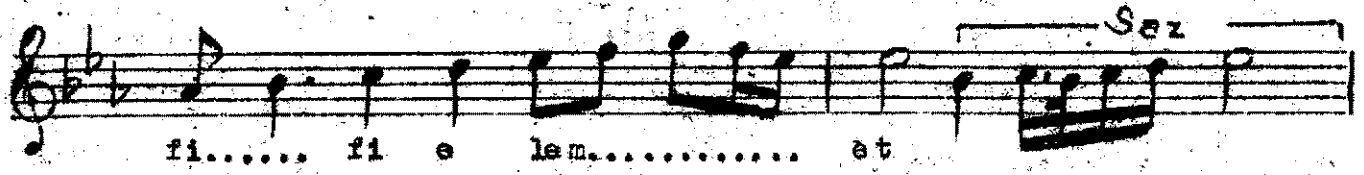
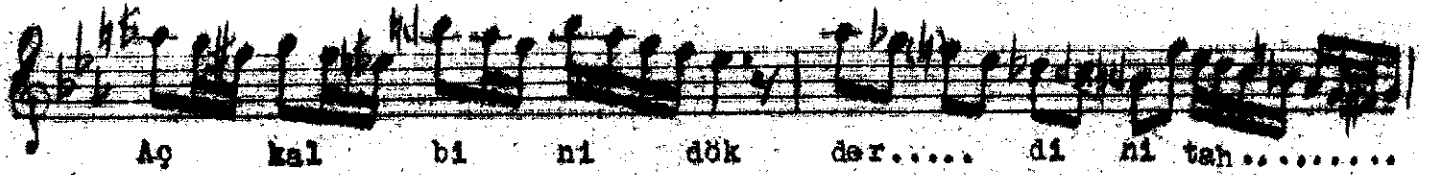

Araşması)

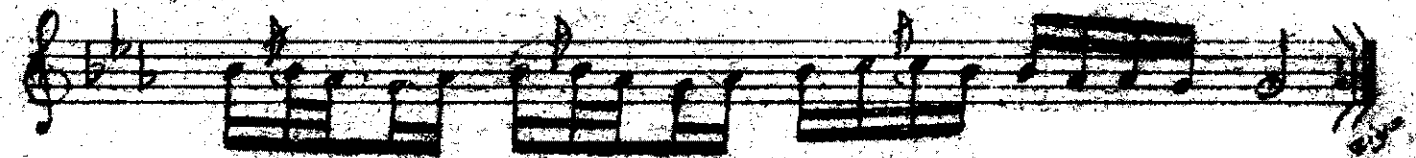
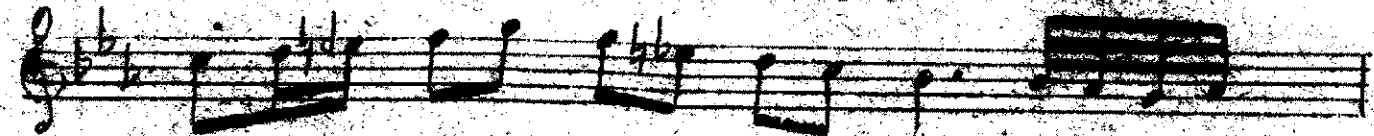

Derdin ne işe saklasın maşem olay, m ben  
 Öürümün ne işe söyle de mahkûm kalay, m ben  
 Aç kalbini dök dardını tahfir-i elem et  
 Güldürmeyeceksen de beni gül güzelim sen  
 Bir kerre görüp güldüğünü şâd olay, m ben...

Mahven - Gıvli  
 Tahfir - Hafifletmek