HÜZZAM ŞARKI

UNUTMAM SENİNLE GEÇEN ANLARI

ÇURCUNA

♩: 200

ARANAĞME

MÜZİK: NEVESER KÖKDEŞ

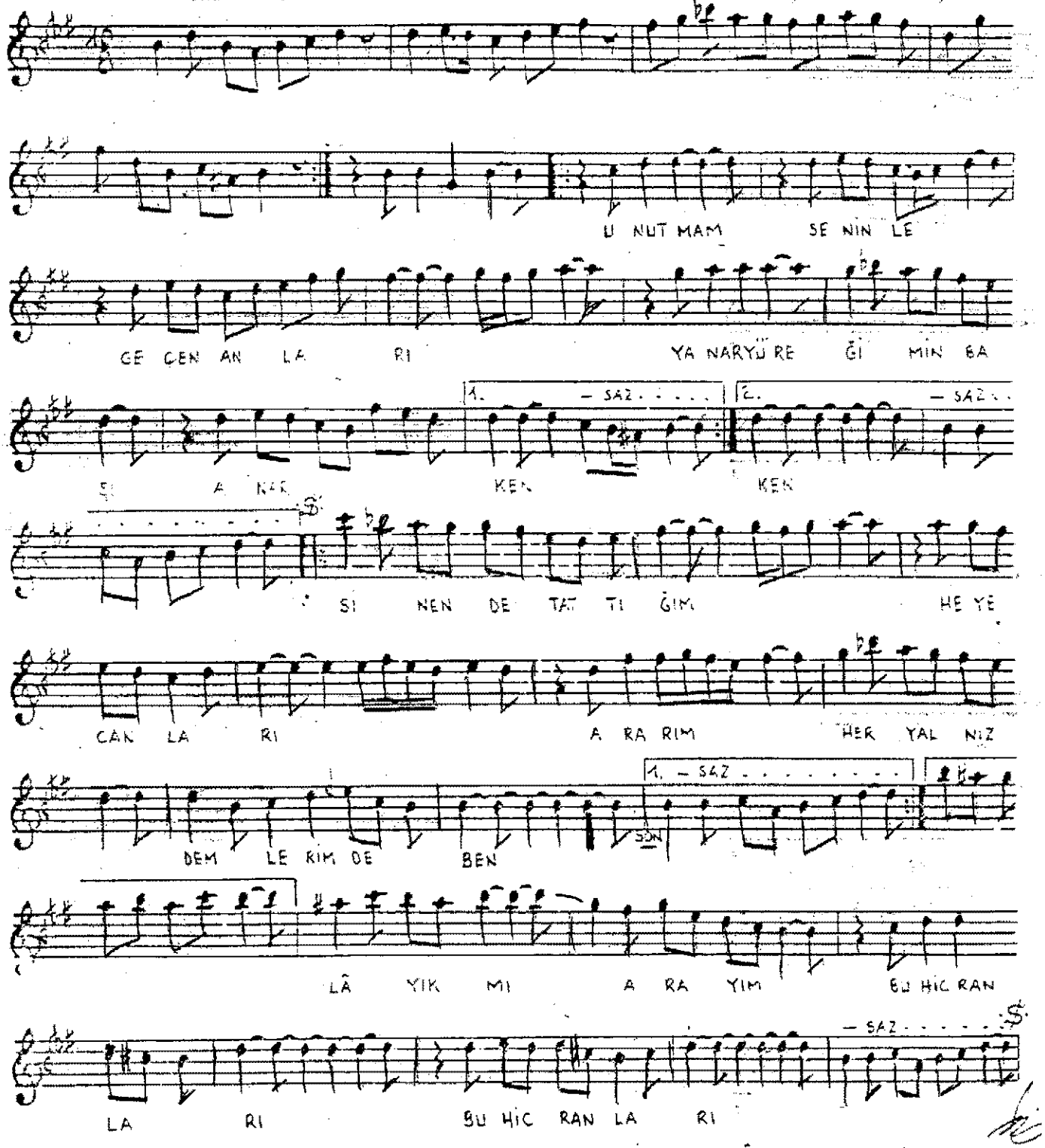

FERİT SIDAL PLÂKTAN NOTASINI YAZMIŞTIR.

UNUTMAM SENİNLE GEÇEN ANLARI
YANAR YÜREĞİMİN BAŞI ANARKEN
SİNENDE TATTIĞIM HEYECANLARI ARARIM
HER YALNIZ DEMLERİMDE BEN
LÂYIKMI ARAYIM BU HİCRANLARI