SEĞAH ŞARKI
TEŞELLİGÂHIM OLDU

CURCUNA

♪:200 ARANAĞME

MÜZİK VE SÖZ : NEVESER KÖKDEŞ

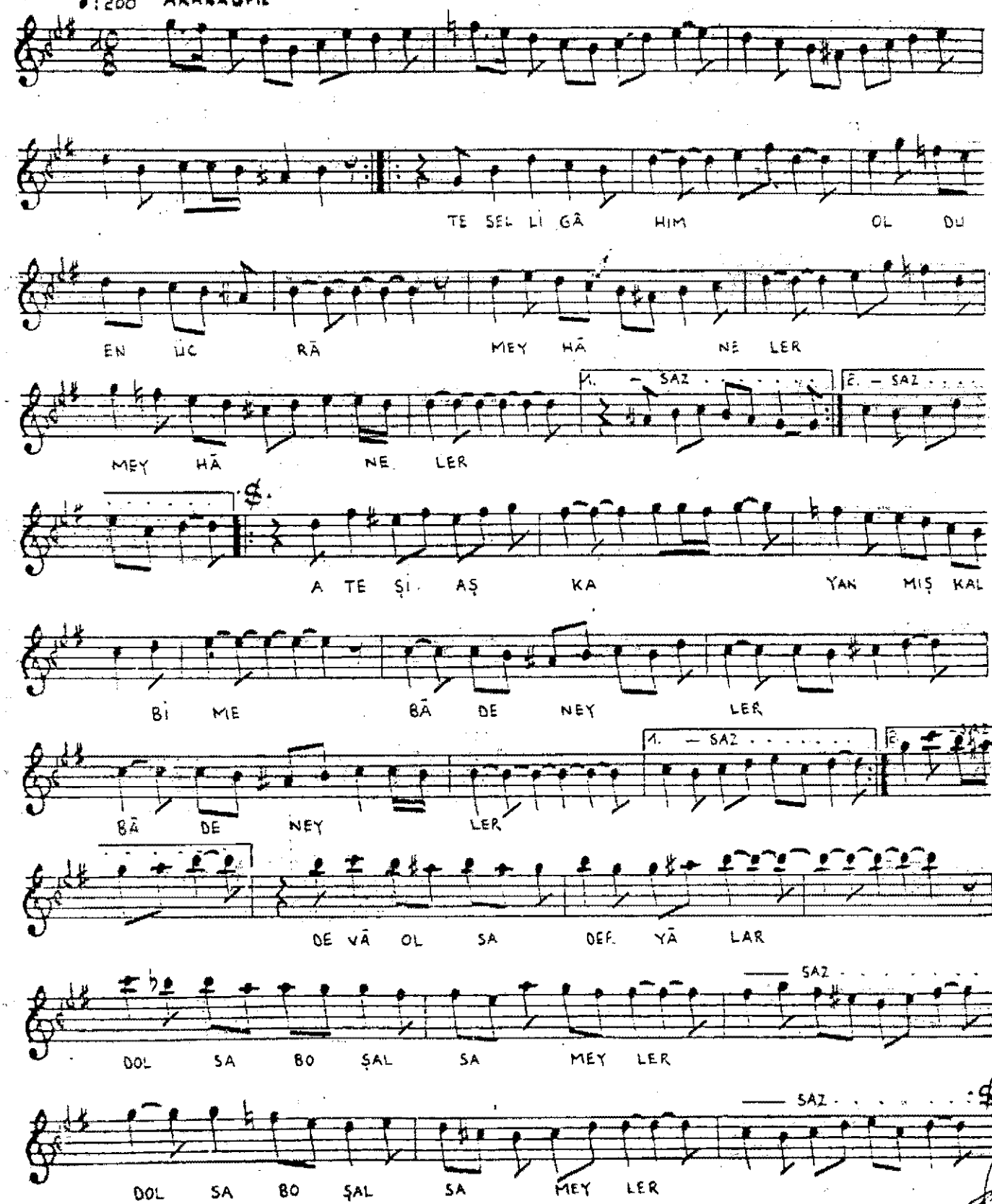

FERİT SIDAL PLĀKTAN NOTASINI YAZMIŞTIR.

TEŞELLİGÂHIM OLDU EN ÜCRĀ MEYHĀNELER
ATEŞİ AŞKA YANMIŞ KALBİME BĀDE NEYLER
DEVĀ OLSA DERYALAR DOLSA BOŞALSA MEYLER
ATEŞİ AŞKA YANMIŞ KALBİME BĀDE NEYLER