Karcığar Beste

Nâz olur dem beste çeşm-i nim hâbında senin

Beste
Hoca Râkım Elkutlu

Bu bestenin, kimin tarafından ve ne zaman notaya alındığına dâir eldeher hangi bir kayıt yoktur. Düzenlemesini ben yaptım. Z. yük. Müh. _M. Resat Aysu

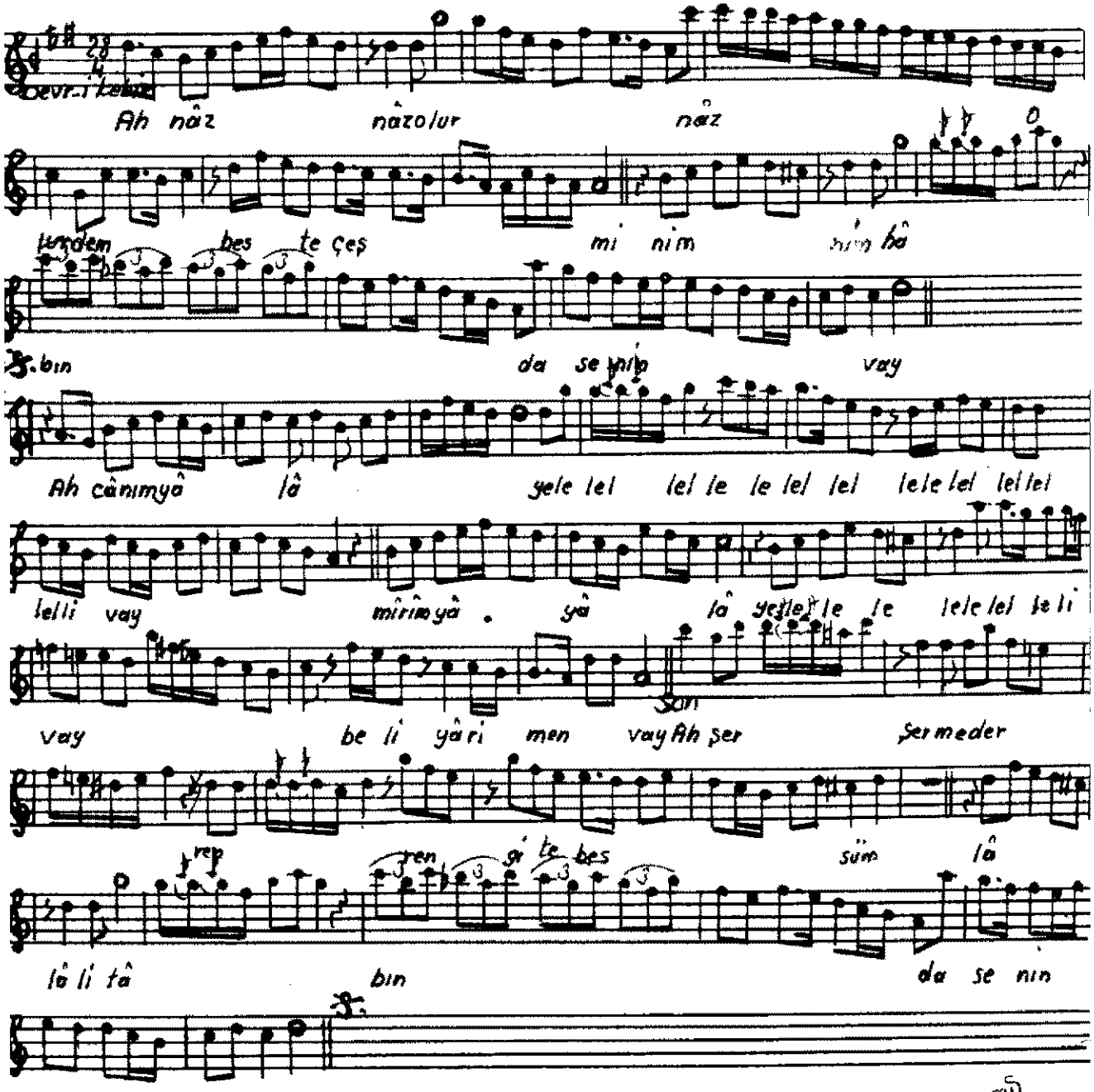

Nâz olur dem beste çeşm-i nim hâbında senin
Şermeder rengi tebessüm lâli tâbında senin