Güfte
Hüseyin Avni

Nevâ Beste

Âşinâyı bezmolan

Beste
Hoca Râkım Elkutlu
18. Şubat. 1947

Du beste, tarafımdan düzenlenerek 18. 2. 1947 de notaya alındı. Z.y.Müh.M.R.Aş

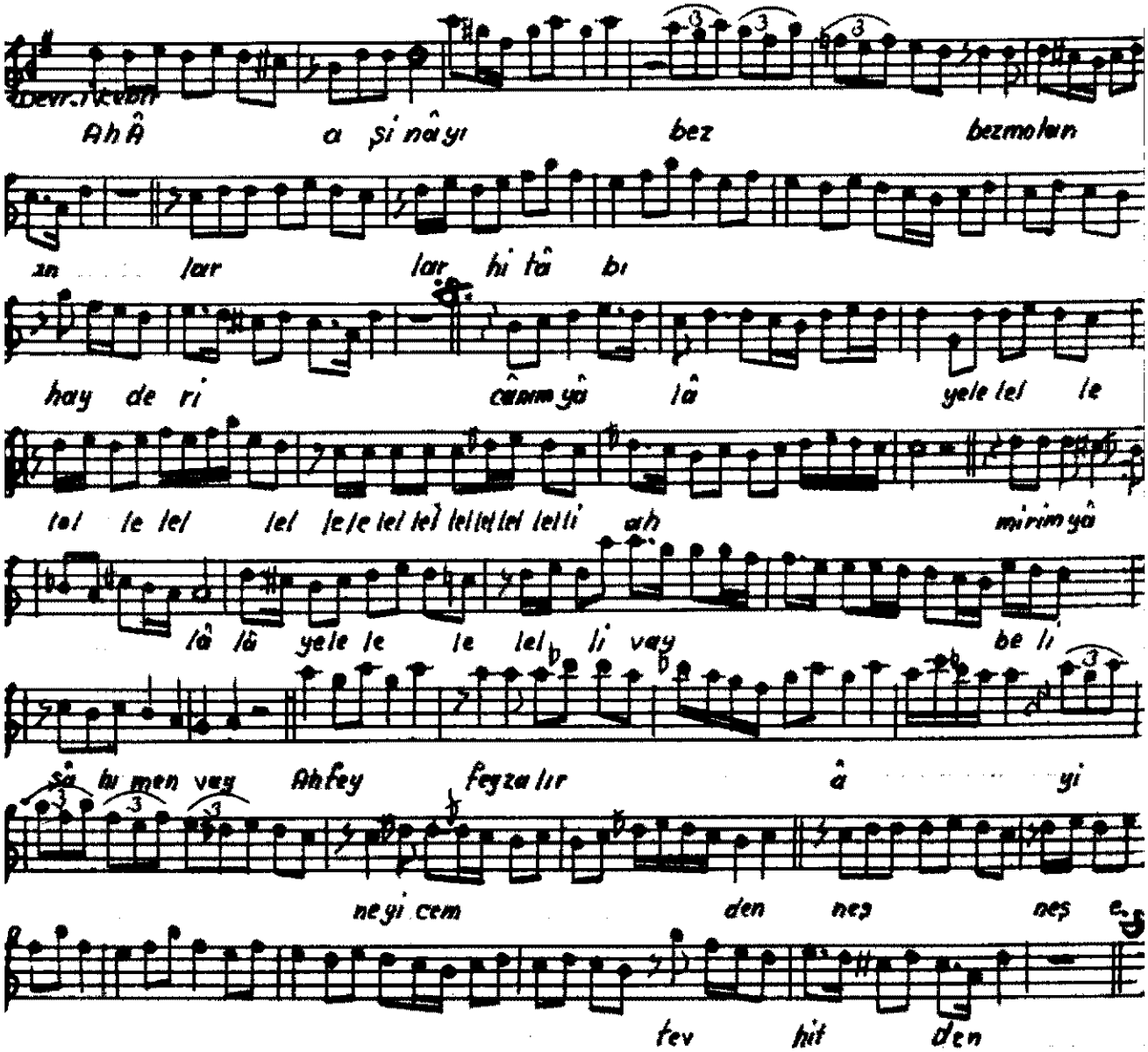
Ah Â a şi nâ yı bez bezmolan
an lar lar hi tâ bı
hay de ri câmm yâ lâ yele lel le
tel le lel lel le le lel lel lel