NEVÂ ŞARKI

Rif'at Bey

Usûl: Sofyan

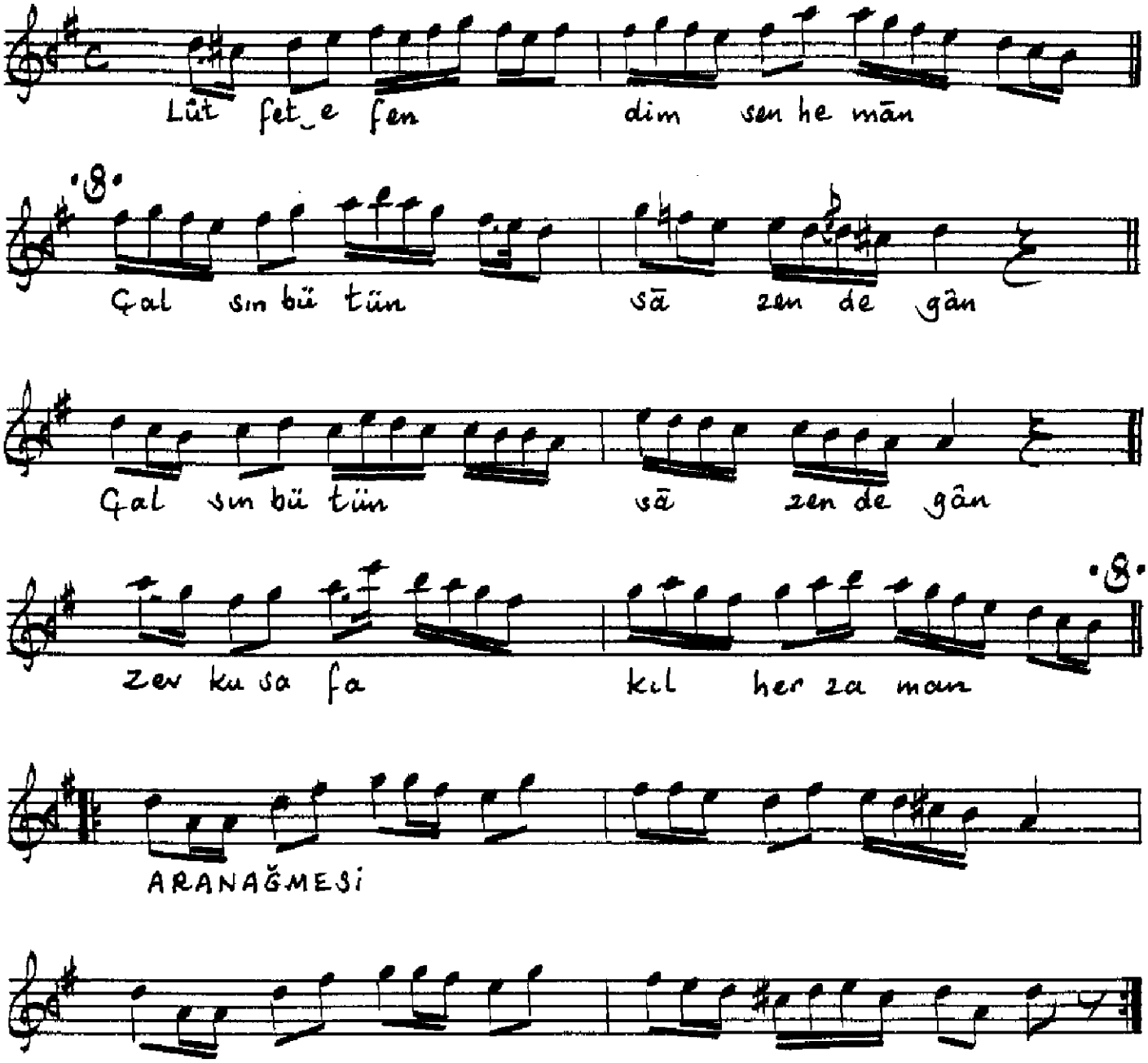

Lütfet efendim sen hemân
Qalsın bütün sâzendegân
Zevk u safâ kıl her zaman
Qalsın bütün sâzendegân

Fikr-i gamı at bir yana
Olsun işin zevk u safâ
Rakseylesinler câ-be-câ
Qalsın bütün sâzendegân

Df-180/485

Muallim İsmâil Hakkı Beyin TRT. deki koleksiyonundan yazıldı. Güfte ilâve edildi - Cüneyt Kosa