

HÜZZÂM ŞARKI  
GÖNLÜM SEHER YELİ GİBİ DALDAN DALA ESSEM DİYOR

USÛLÜ : Akşak

MÜZİK : Sâdettin KAYNAK

SÖZ : -



(SAZ ----- )



GÖN LÜM SE HER



YE Lİ Gİ Bİ (SAZ ----- ) DAL DAN DA LA



ES SEM Dİ YOR (SAZ ----- ) COŞ SAM BA HÂR



SE Lİ Gİ Bİ (SAZ ----- ) SET LER Yİ KİP

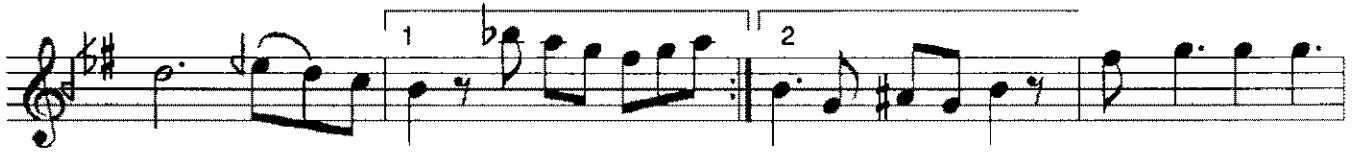

GEÇ SEM Dİ YOR (SAZ ----- ) YOR (SAZ ----- ) D.C. HA ZAN VAK Tİ

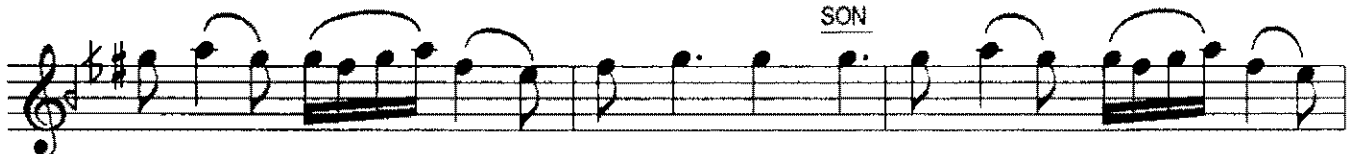

E RİŞ ME DEN E CEL GE LİP YE TİŞ ME DEN



O ÇEŞ ME DEN BU ÇEŞ ME DEN KA NA KA NA İÇ

GÖNLÜM SEHER YELİ GİBİ DALDAN DALA ESSEM DİYOR

- 2 -

SEM Dİ YOR (SAZ - - - - - ) BU GÜN GÖR DÜM İ Kİ Cİ VAN

(SAZ - - - - - ) Dİ ZİM DE KAL

MA Dİ DER MAN (SAZ - - - - - )

Bİ Rİ CAN DIR Bİ Rİ CA NÂN HAN Gİ Sİ

NI SEÇ SEM Dİ YOR

GENETİRK

GÖNLÜM SEHER YELİ GİBİ  
DALDAN DALA ESSEM DİYOR  
ÇOŞSAM BAHAR SELİ GİBİ  
SETLER YIKIP GEÇSEM DİYOR

HAZAN VAKTİ ERİŞMEDEN  
ECEL GELİP YETİŞMEDEN  
O ÇEŞMEDEN BU ÇEŞMEDEN  
KANA KANA İÇSEM DİYOR

BUGÜN GÖRDÜM İKİ CİVAN  
DİZİMDE KALMADI DERMAN  
BİRİ CÂNDIR BİRİ CÂNAN  
HANGİSİNİ SEÇSEM DİYOR