

İZMİR BÜYÜKŞEHİR MÜSİKİ DERNEĞİ

Düyek

MUHAYYER TÜRKÜ

Sadettin Kaynak

Yâreliyem yâreli

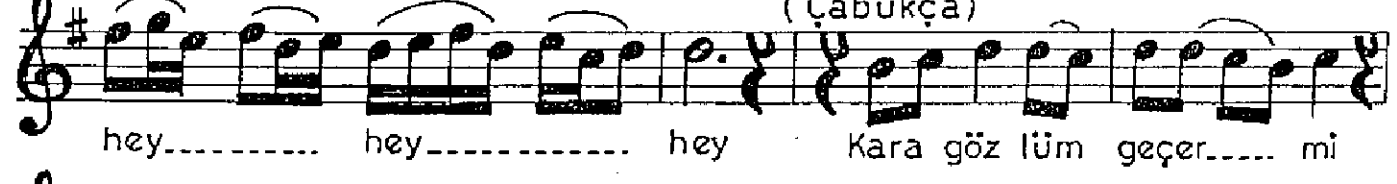

MUHAYYER TÜRKÜ (Devamı)
Yâreliyem yâreli

1

Yâreliyem yâreli
İndim yâr bahçesine yine döndüm yâreli
Yârelerim onulmaz meğer deme yâr eli vay
Yandım hey hey hey hey hey hey
Kara gözlüm geçermi dedimdi geldi geçti
Kırpıkları hançermi bağrımı deldi geçti

2

Elinde gül demeti
Yare bahçevan oldum bağladım gül demeti
Ellerle güler oynar bana bir gül demeti
Yandım hey hey hey hey hey hey
Kara gözlüm geçermi dedimdi geldi geçti
Kırpıkları hançermi bağrımı deldi geçti