

AKSAK (Değişmeli)

MUHAYYER KÜRDİ ŞARKI
(MUDANYALI ŞÜKRÜ ÇAVUŞ)

Müzik: SADEDDİN KAYNAK
Söz : LÂMİ GURAY
Beste tarihi: 20.10.1952



(ARANAĞME

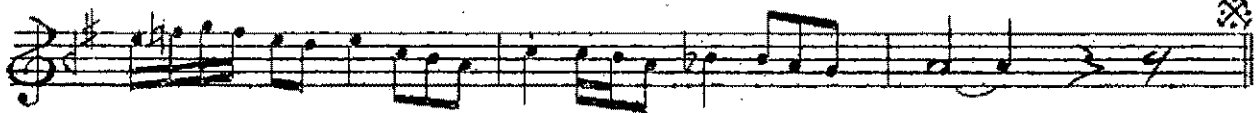

ŞUK RÜ ÇA VUŞ

MERT YU REK Lİ



SERT BA KIŞ LI ... KAH ... RA MAN KAH RA MAN

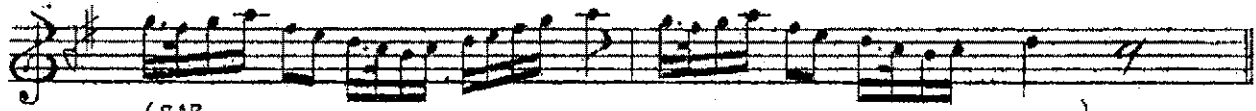

(SAZ



EL DE TÜ PEK
MU DAN YA LI

BEL DE Fİ ŞEK
ŞUK RÜ ÇA VUŞ



Nİ ŞAN CI DIR

KAH RA MAN DIR

PEK DE YA MAN PEK YA MAN
KAH ... RA MAN KAH RA MAN



(SAZ

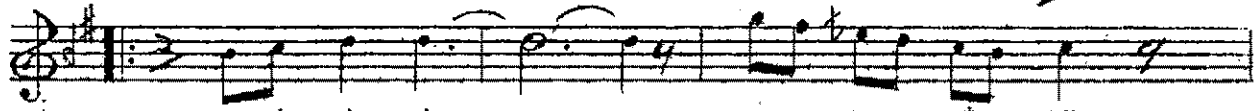

MER Mİ Sİ Nİ
YUR DU NA GÖZ

HE DE Fİ NE
Dİ KEN LE RE

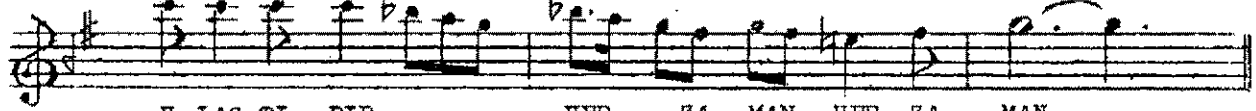

U LAS TI RİR

DE DİRT MİŞ TİR

HER ... ZA MAN HER ZA MAN
EL ... A MAN EL A MAN

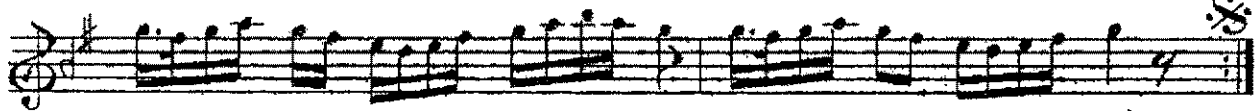

(SAZ

./..



HEY YA VUK LU YA VE DA ET
HEY DO NAN MA YA KAR ŞI KOY



Dİ TA MAM YİR.. Mİ.. YA ... ŞİN..... DA
DU İS KE LE... NİN.. BA ... ŞİN..... DA



(SAZ)



HEY DÜŞ MAN LA ... / RI YE RE SER ..



Dİ İS TIK LÂL SA VA... ŞİN..... DA



(SAZ)

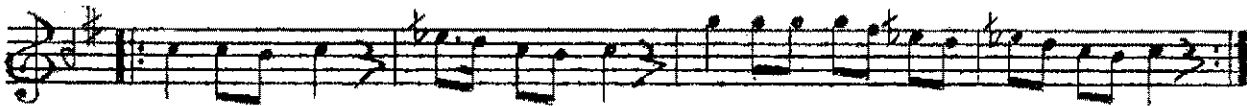

KOÇ Yİ Ğİ DİN MEN KİBE Sİ A BİDE Sİ TA ŞİN DA



MU DAN YA LI ŞÜK RÜ ÇA VUŞ



KAH RA MAN DIR.. KAH... RA MAN KAH RA MAN SON. E.B.

MUDANYALI ŞÜKRÜ ÇAVUŞ

ŞÜKRÜ ÇAVUŞ MERT YÜREKLİ, SERT BAKIŞLI KAHRAMAN
ELDE TÜFEK, BELDE FİŞEK, NİŞANCIDIR PEK YAMAN
MERMİSİNİ HEDEFİNE ULAŞTIRIR HER ZAMAN
YURDUNA GÖZ DİKENLERE DEDİRTMİŞTİR EL' AMAN
MUDANYALI ŞÜKRÜ ÇAVUŞ KAHRAMANDIR KAHRAMAN

YAVUKLUYA VEDA ETTİ TAMAM YİRMİ YAŞINDA
DONANMAYA KARŞI KOYDU İSKELENİN BAŞINDA
DÜŞMANLARI YERE SERDİ İSTİKLÂL SAVAŞINDA
KOÇ YİĞİDİN MENKİBESİ ÂBİDESİ TAŞINDA
MUDANYALI ŞÜKRÜ ÇAVUŞ KAHRAMANDIR KAHRAMAN.

Lâmi Güray
(Mudanya-12.9.1953)