

RAST ŞARKI

Demiryolu demiryolu nura boğdun sağı solu

Usulü: Sofyan

Beste ve Güfte:

Sademin KAYNAK



ARANAĞMESİ

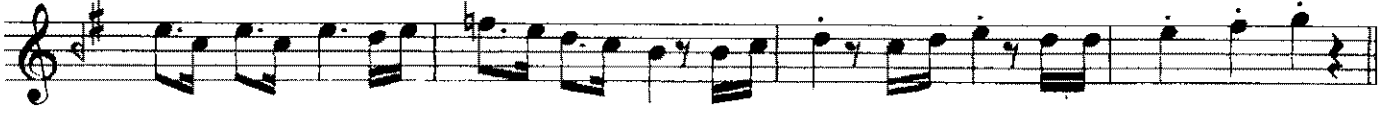

De mir yo lu
Ka ran lık lar

de mir yo lu
ka ra gün ler

nü ra boğ dun
kağ nı de ve

sa ğı so lu
ka tar la rı



Se nin var lı
Se nin yok sun

ğın la ol du
lu ğun la biz

A na do lu
çek tik hep bu

A na do lu
za rar la rı



A sır lar ca
Ka ra de niz

bu top rak lar
Ak de ni z'e

se nin yo lu nu bek
de niz ler ba ğ lı ka

le di
ra ya



Se nin neş' e
Yur du mu zun

li se si ni
dört bu ca ğı

duy mak i çin e mek
ba ğ lan mış tır An ka

le di
ra ya

Dr.Semra Özgün

Demiryolu demiryolu nura boğdun sağı solu

Senin varlığınla oldu Anadolu Anadolu

Asırlarca bu topraklar senin yolunu bekledi

Senin neş'eli sesini duymak için emekledi

Karanlıklar kara günler kağm deve katarları

Senin yoksunluğunla biz çektik hep bu zararları

Karadeniz Akdeniz'e denizler bağı karaya

Yurdumuzun dört bucağı bağlanmıştır Ankara'ya