RAST MARŞ

Yaşatan ölmez yaşar gönüllerdedir yeri

Usulü: Sofyan

Güfte: Vecdi BİNGÖL
Beste: Sadettin KAYNAK

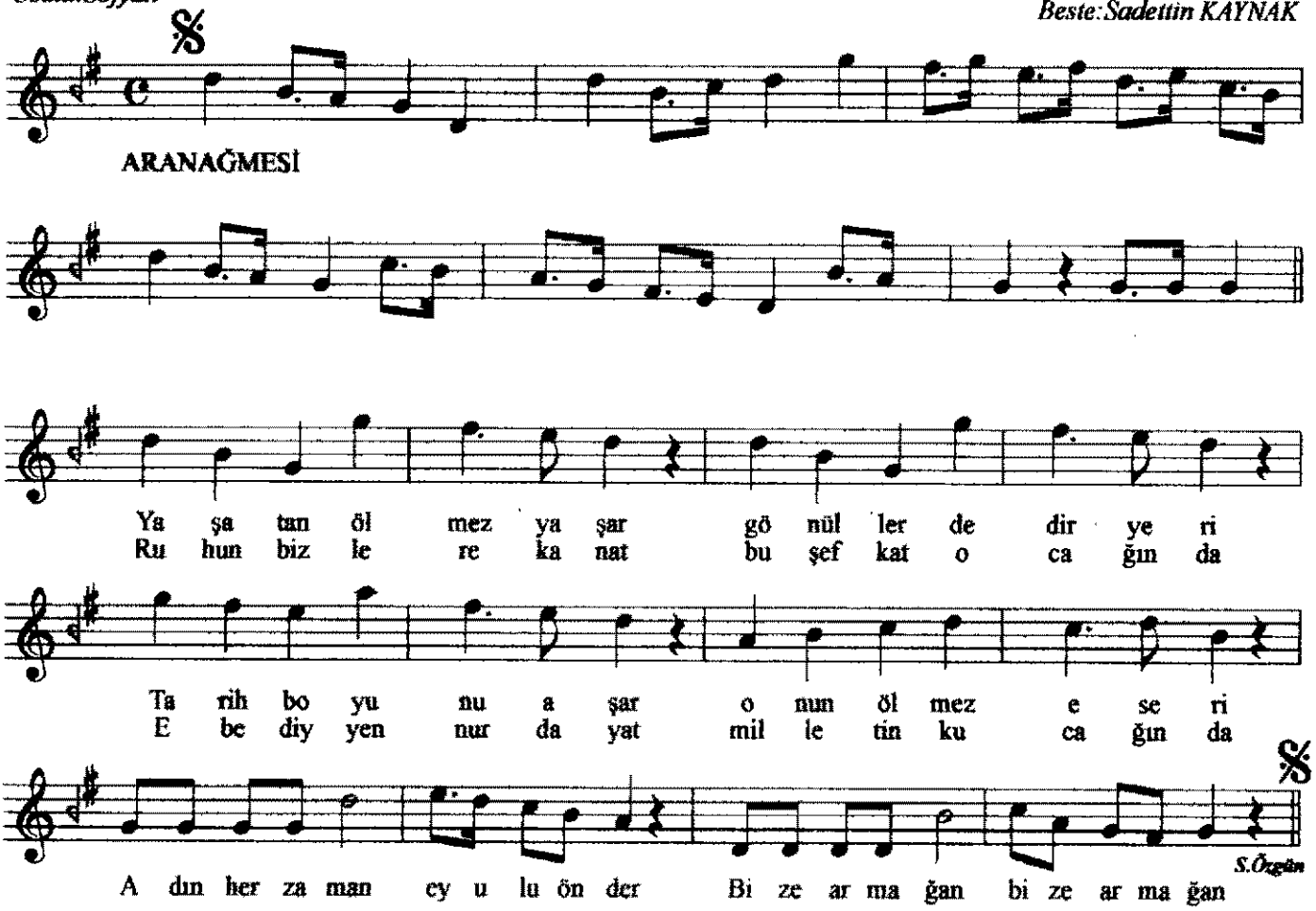

(Günah peşinde filminden)

Yaşatan ölmez yaşar gönüllerdedir yeri
Tarih boyunu aşar o'nun ölmez eseri
Adın her zaman ey ulu önder
Bize armağan bize armağan
Ruhun bizlere kanat bu şefkat ocağında
Ebediyen nurda yat milletin kucağında
Adın her zaman ey ulu önder
Bize armağan bize armağan