# NİHÂVEND ŞARKI

USÛLÜ : DÜYEK

( ÖMRÜMÜN GÜZEL ÇAĞI İÇİMDEKİ BİN HEVES )
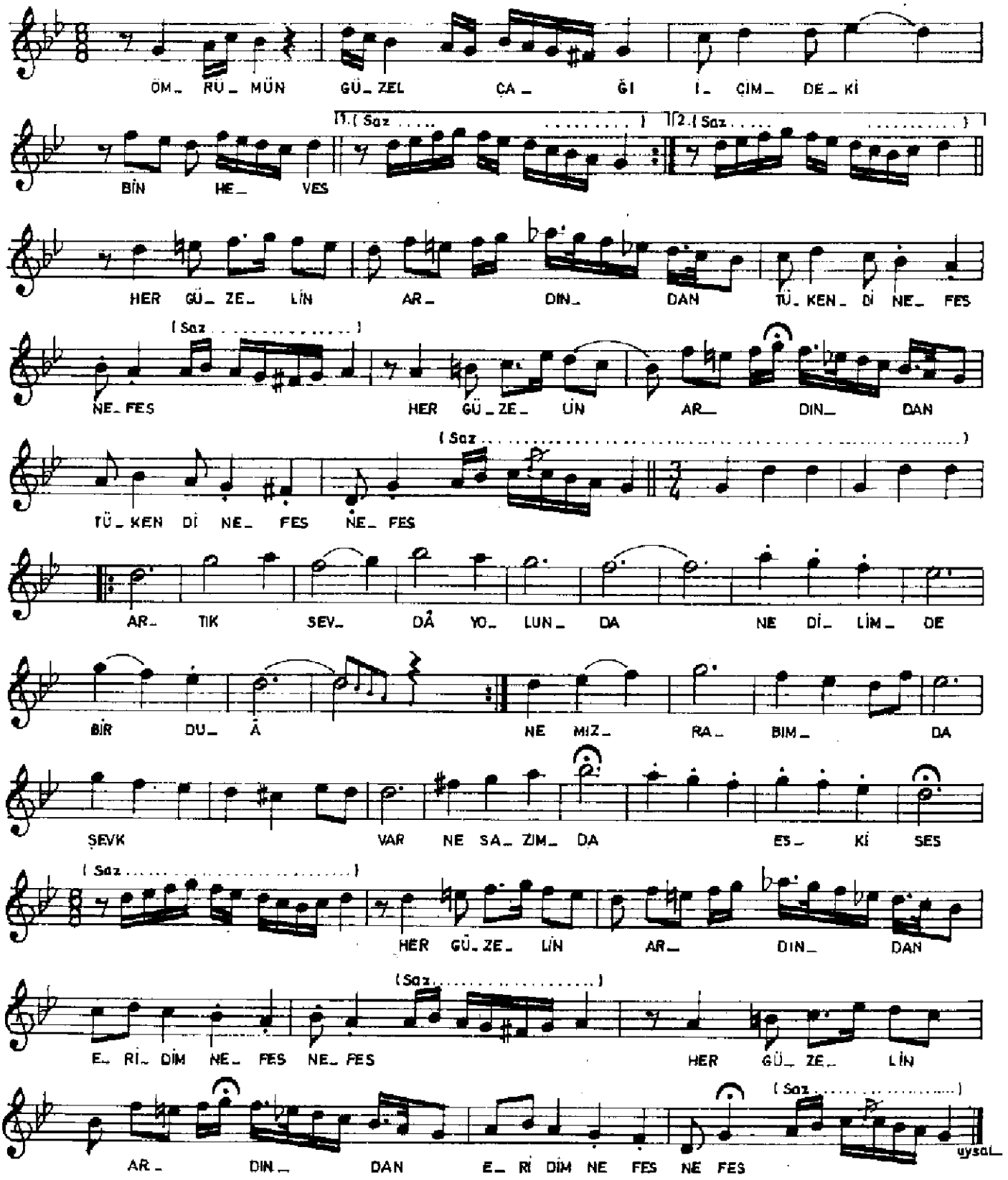
MÜZİK : ŞEKİP AYHAN ÖZIŞIK
SÖZ : MECDİNEVİN TANRIKORUR