

# NIHÂVEND ŞARKI

USÛLÜ: SOFYAN  
SÜRE: 4',30"

(SÖYLEYİN KADERİME ONA HÂCET KALMADI)

MÜZİK: SELÂHADDİN İÇLİ  
SÖZ: SEDAT ERGİNTÜĞ

♩=56



SÖYLE YİN KA DE Rİ ME O NA HÂ CET KAL MA DI O ÇAL DI EL SÖY LE Dİ BA NA HÂ CET KAL MA DI

(Saz.....)



SEN SİZ AÇ TIM YEL KE Nİ Â ŞIK LAR DE Nİ Zİ NE GE Mİ BAT TI GÜ ZE LİM

(Saz.....)



YÜRÜKÇE SANA HÂ CET KAL MA DI

KA PİL DİM BİR GİR DÂ BA CA NA HÂ CET KAL MA DI

(Saz.....)

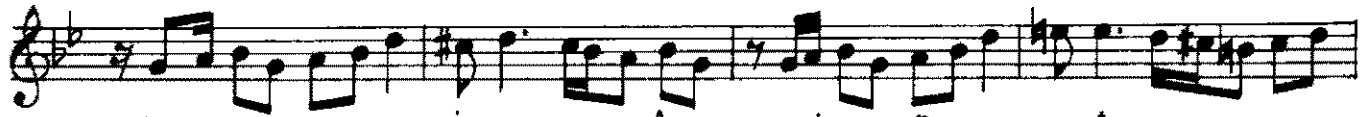

AY NA LAR LA OY NA ŞTIN İH MAL E DE REK ÂŞ KI NE HİR OLDUN ÇÖ LER DE SE RÂ B E DE REK ÂŞ KI

2.de Ağır.



AY DİN LATTIN DERYA YI ZİN DAN E DE REK ÂŞ KI GE Mİ BAT TI GÜ ZE LİM SANA HÂ CET KAL MA DI

İlk tempo

(Saz.....)



SÖY LE YİN KA DE Rİ ME O NA HÂ CET KAL MA DI KA PİL DİM BİR GİR DÂ BA



CANA HÂ CET KAL MA DI

- 1 -

SÖYLEYİN KADERİME ONA HÂCET KALMADI  
O ÇALDI EL SÖYLEDİ BANA HÂCET KALMADI  
SENSİZ AÇTIM YELKENİ ASIKLAR DENİZİNE  
GEMİ BATTI GÜZELİM SANA HÂCET KALMADI  
KAPILDIM BİR GİRDABA CANA HÂCET KALMADI

- 2 -

AYNALARLA OYNAŞTIN İHMAL EDEREK AŞKI  
MEHİR OLDUN ÇÖLLERDE SERÂB EDEREK AŞKI  
AYDINLATTIN DERYAYI ZINDAN EDEREK AŞKI  
GEMİ BATTI GÜZELİM SANA HÂCET KALMADI.

SÖYLEYİN KADERİME ONA HÂCET KALMADI  
KAPILDIM BİR GİRDABA CANA HÂCET KALMADI.

8.