

İN SAN NA SIL ÖP MEZ YA NA ĞİN DAN DU DA ĞİN DAN
(recitatif)

İN SAN NA SIL ÖP MEZ YA NA ĞİN DAN DU DA ĞİN DAN
(recitatif)

ritm
C (SAZ)

AŞ KIN BÜ TÜN ES RA RI NI SÖY LER BU Çİ ÇEK LER (SAZ)

SÖY LER BA NA SEY DÂ LI MI TÖZ PEN BE SE...SİY LE (SAZ)

RÜ YÂ DO LU AŞK KAN Dİ Lİ DİR PEN BE Çİ... ÇEK LER (SAZ)

İN SAN NA SIL ÖP MEZ YA NA ĞİN DAN DU DA ĞİN DAN
(recitatif)

İN SAN NA SIL ÖP MEZ YA NA ĞİN DAN DU DA ĞİN DAN
(recitatif)

(♩ = 80)
D (SAZ)

ŞA FAK KÂ SE LE RE... DÖ KÜ LÜR BA HAR...

BİR HE VENK İ ÇİN DE SE Vİ ŞİR KUŞ LAR

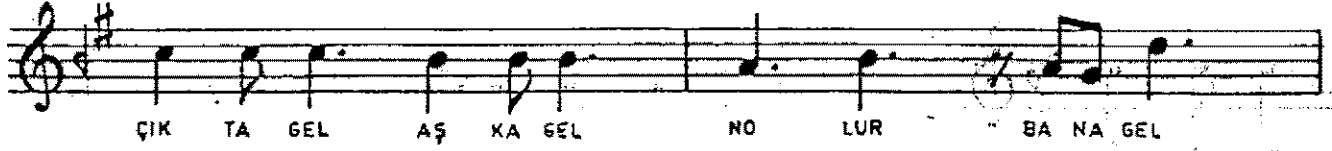

KAYISI ÇİÇEKLERİ

ŞAFAK KÂSELERE DÖKÜLÜR BA HAR
BİR HEYENK İÇİNDE SEVİŞİR KUŞLAR
KAYISI ÇİÇEĞİNDEN TAK TÂCİNİ
ÇIKTA GEL, AŞKA GEL, NOLUR BANA GEL

GÜL RENGİNİ GÖKLER DÖKÜVERMİŞ ŞAFAĞINDAN
RÜZGÂR NEFESİNDEN ONA AŞK BUSESİ YERMİŞ
HAYVA ANAMIZDAN BERİ DİLLERDE GEZERMİŞ
İNSAN NASIL ÖPMEZ YANAĞINDAN, DUDAĞINDAN

AŞKIN BÜTÜN ESRARINI SÖYLER BU ÇİÇEKLER
SÖYLER BANA SEVDÂLİMİ TOZ RENBE SESİYLE
RÜYÂ DOLU AŞK KANDİLİDİR PENBE ÇİÇEKLER
İNSAN NASIL ÖPMEZ YANAĞINDAN, DUDAĞINDAN

ŞAFAK KÂSELERE DÖKÜLÜR BA HAR
BİR HEYENK İÇİNDE SEVİŞİR KUŞLAR
KAYISI ÇİÇEĞİNDEN TAK TÂCİNİ
ÇIKTA GEL, AŞKA GEL, NOLUR BANA GEL