Curcuna

Şetrabam Şarkı

Devrildi Gurubu

Selâhaddin Şeli

Selim Aru

13. 1. 943

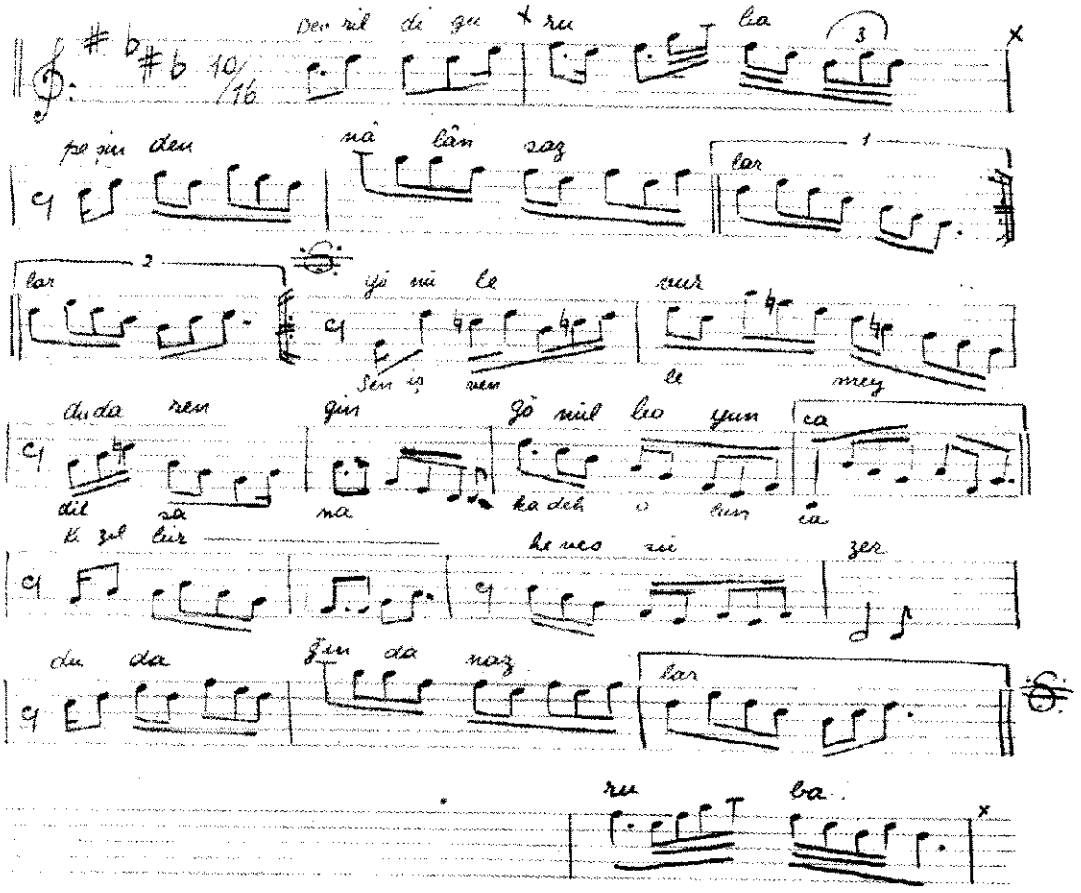

Devrildi gurubu peşinden nâlân sazlar;
Jönülü nurduda rengin gönül loyunca.
Kizil lür heves süzer dudağında nazlar;
Sen işrenle mey dil sana kadeh olunca

Selim Aru