AKSAK NEVA ŞARKI SELÂHADDİN PINAR

(GONCA AÇMAZ, GÜL OLMAZ, BAHARI YOK GÖNLÜMÜN (1902 – 1960)

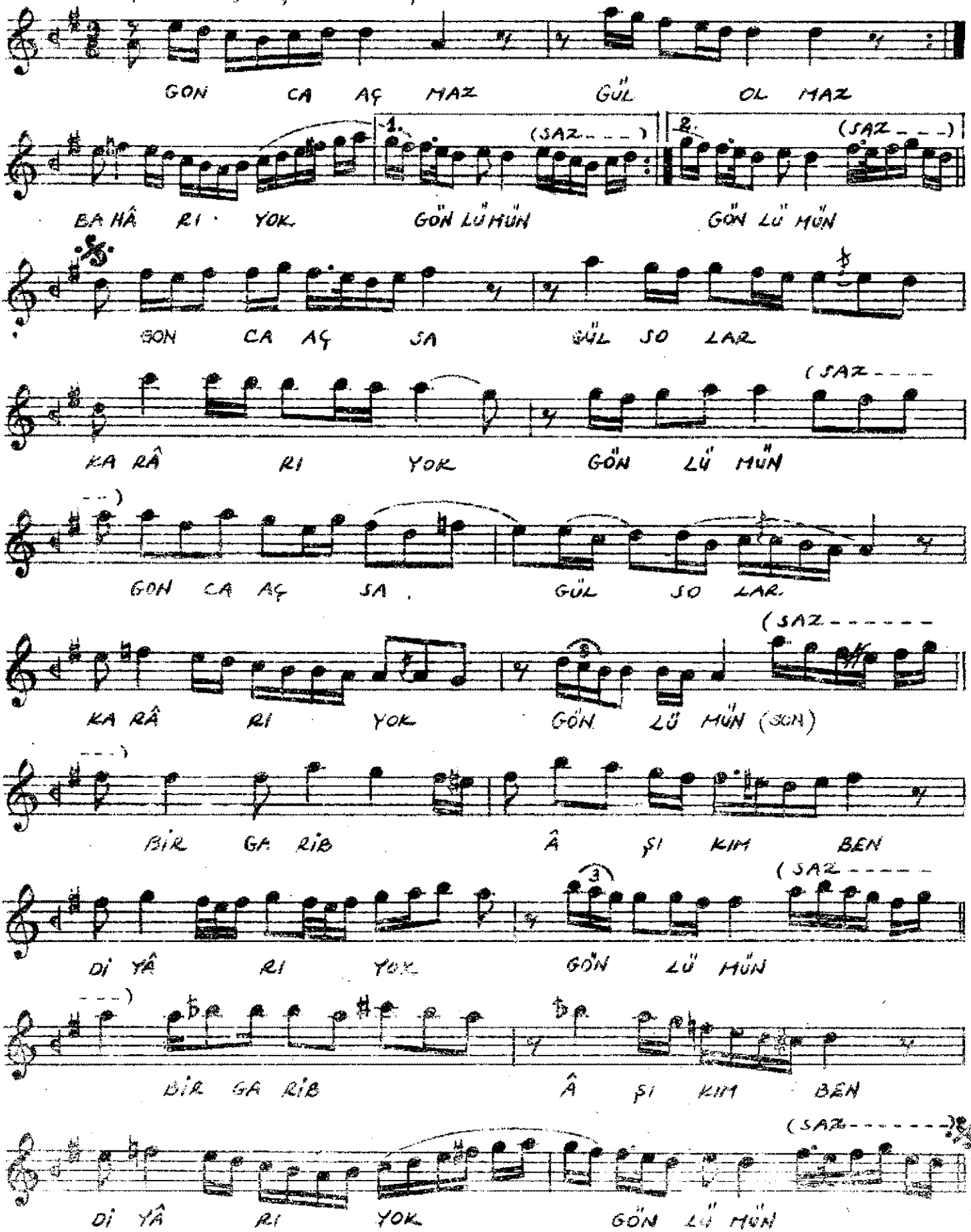
GON CA AÇ MAZ GÜL OL MAZ
BA HÂ RI YOK GÖN LÜ MÜN GÖN LÜ MÜN
GON CA AÇ SA GÜL SO LAR
KA RÂ RI YOK GÖN LÜ MÜN
GON CA AÇ SA GÜL SO LAR
KA RÂ RI YOK GÖN LÜ MÜN (SON)
BİR GA RİB Â ŞI KIM BEN
Dİ YÂ RI YOK GÖN LÜ MÜN
BİR GA RİB Â ŞI KIM BEN
Dİ YÂ RI YOK GÖN LÜ MÜN

GONCA AÇMAZ, GÜL OLMAZ, BAHÂRI YOK GÖNLÜMÜN
GONCA AÇSA, GÜL SOLAR, KARÂRI YOK GÖNLÜMÜN
BİR GARİB ÂŞIKIM BEN DİYARI YOK GÖNLÜMÜN
GONCA AÇSA GÜL SOLAR KARÂRI YOK GÖNLÜMÜN

NOTT: Bestekârın elvazısıydan alınmıştır.