Usşak şarkı - Şevki Bey
Usûlü: Evfer

- Gel Lütf ile cânâ bu gece hane senindir
(eğlen) olmalı

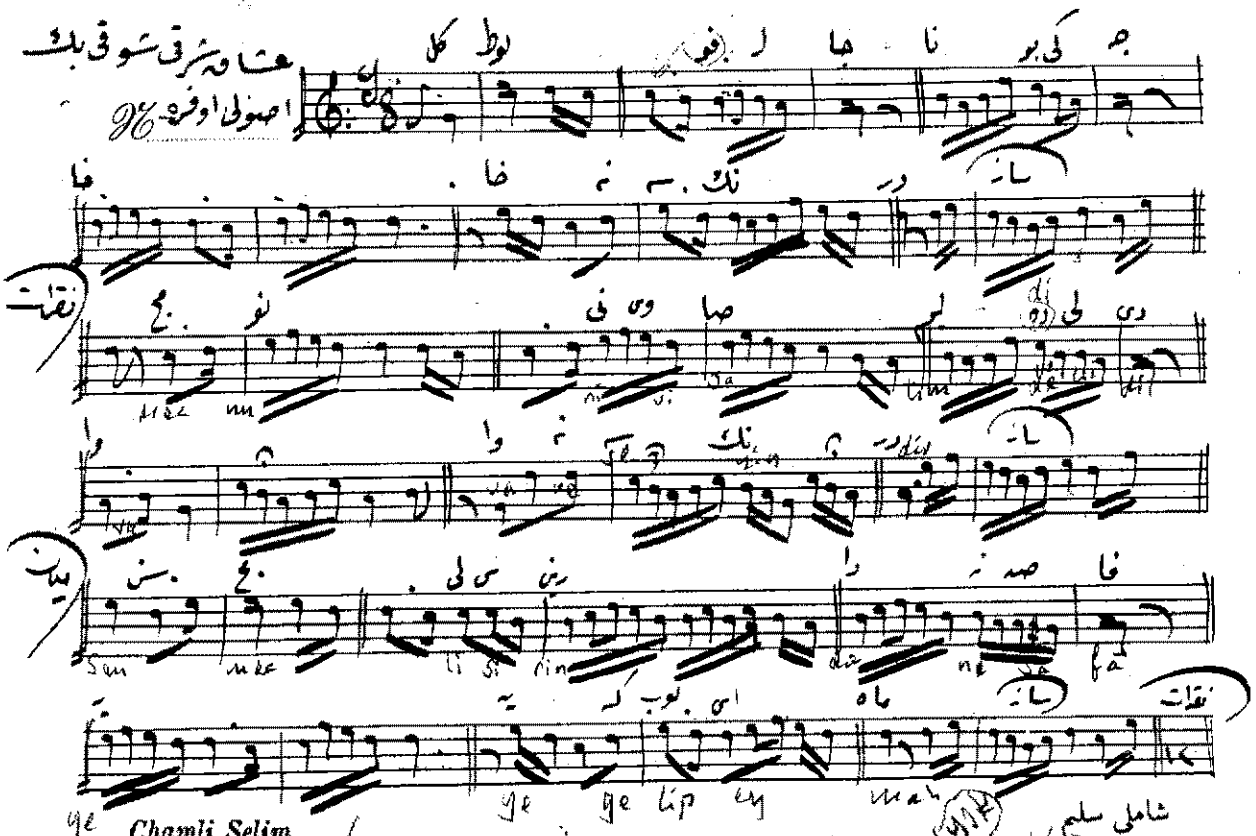

dilterde yok - (Cuma günü bölüm Manas Türkü)