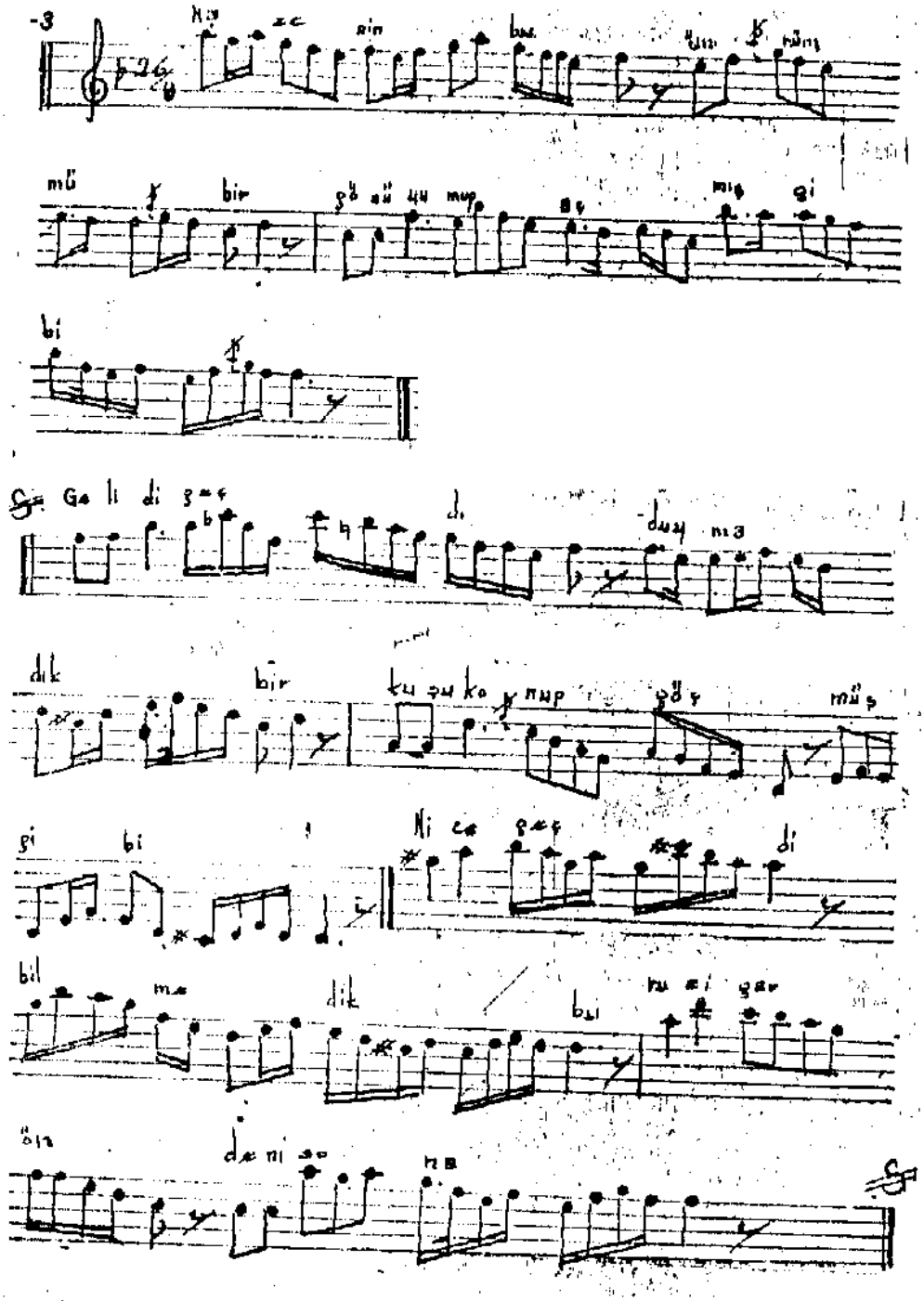

Gafle: Hz. Yunus
Beste: Şeyh Othem Ef.
FERAHFEZÂ
Evsat

— FERAHFEZA İLAHİ —

Nazenin bu ömrümüz bir göz yumup açmış gibi
Geldi geçti duymadık bir kuş konup geçmiş gibi

Nice geçti bilmedik bu rüzügâr ondan sona
Öyle kim şimdi bize bir yel esüp geçmiş gibi

Niceler geldi bu mülke kondu ve göçtü geri
Şöyle kim bir karibân bir dem konup göçmüş gibi

İşbu dünyaya gelenler bir dem eğlenmediler
Hanumanın döktü gitti düşmandan kaçmış gibi

Sinlere var kim göresin bu halâyık neydüğün
Sanasın kim bir ekindir Azrail biçmiş gibi

Bahtludur şol kimse kim dünyada hoş adı kala
Ölmedi diri durur ab-ı hayat içmiş gibi

Bu ömür sermayesin olmaz yere harceyleme
Şöyle kim bir kı delî nakdlı suya atmış gibi

Âşık Yunus sen ömrünü Hak yoluna sarf eyle kı
Tâ ireşin Hazrete bir göz yumup açmış gibi