ŞEVKEFZÂ ŞARKI

BEN ESİRİ HÂNDENİM ÜFTÂDENİM EY GÜLTENİM

DEVRİ HİNDİ

MÜZİK : TANBÛRÎ HİKMET BEY

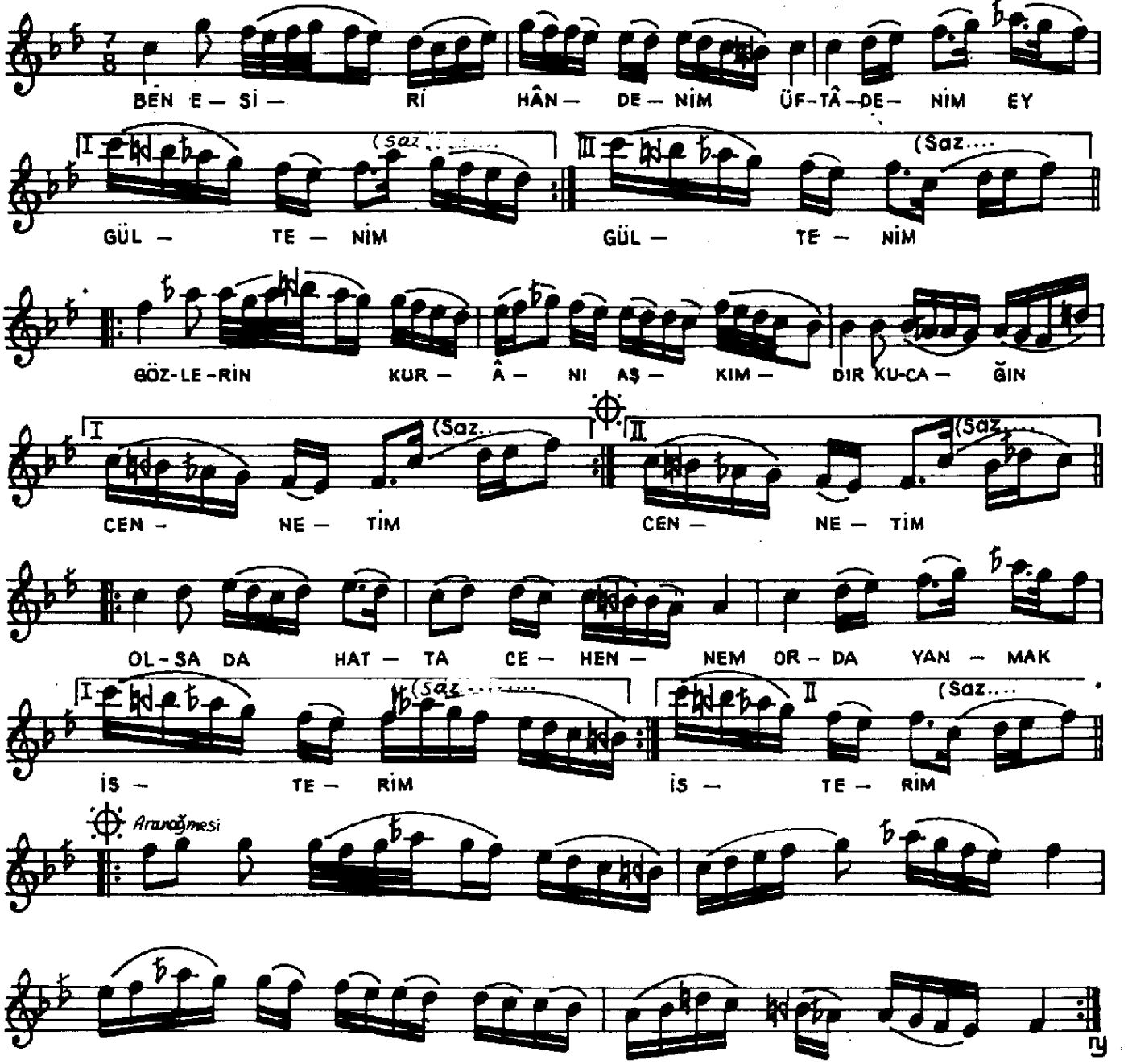

BEN ESİRİ HÂNDENİM ÜFTÂDENİM EY GÜLTENİM
GÖZLERİN KUR'ANI AŞKIMDIR KUCAĞIN CENNETİM.
OLSA DA HATTÂ CEHENNEM ORDA YANMAK İSTERİM
GÖZLERİN KUR'ANI AŞKIMDIR KUCAĞIN CENNETİM.