SABÂ ŞARKI

Hicrânımı hiç kimseye

USÛLÜ : Curcuna

BESTE ve GÜFTE : Yesârî Âsım ARSOY

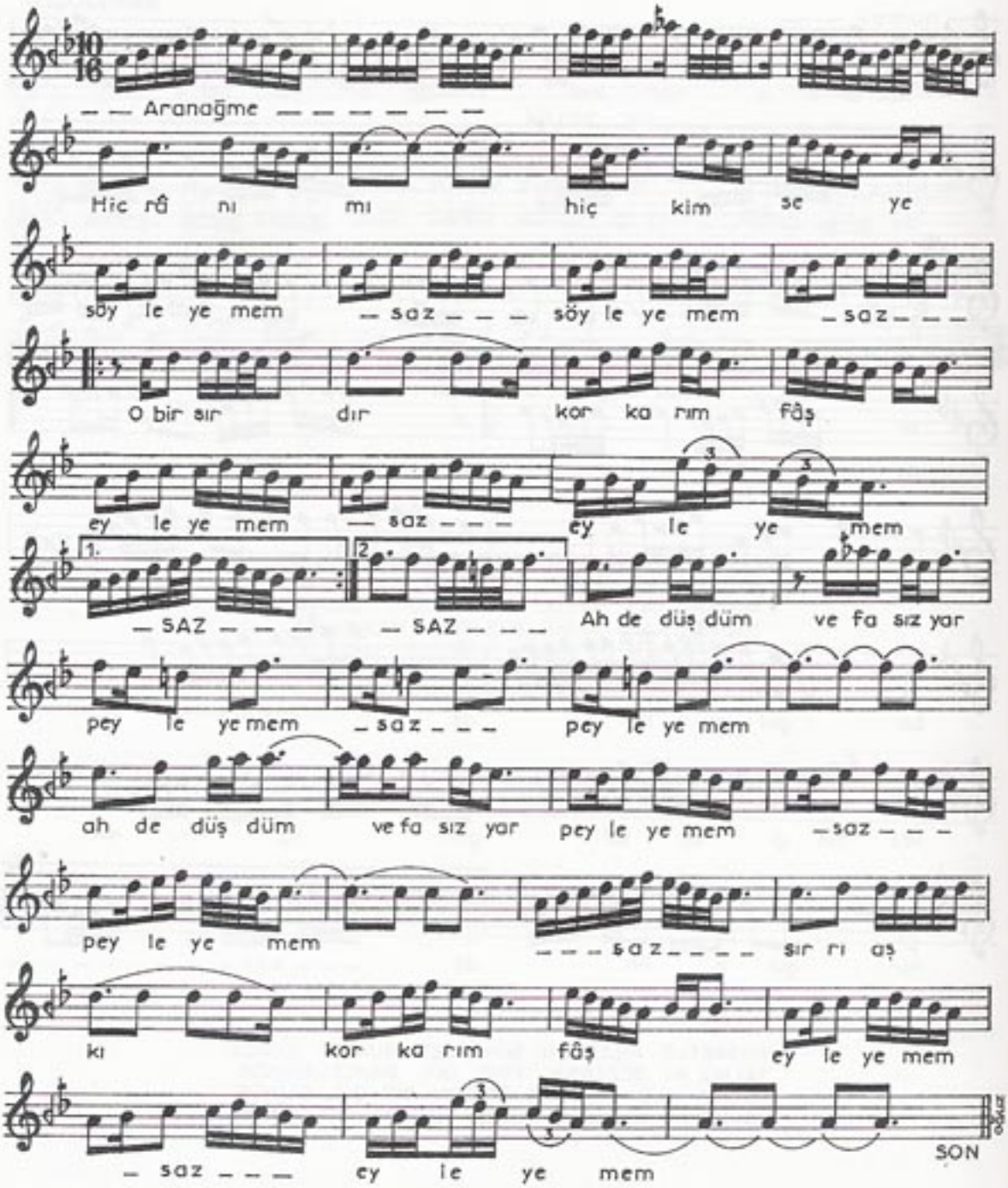

HİCRÂNIMI HİÇ KİMSEYE SÖYLEYEMEM
O BİR SIRDIR KORKARIM FÂŞ EYLEYEMEM
AHDE DÜŞTÜM VEFÂSIZ YÂR PEYLEYEMEM
SIRR-I AŞKI KORKARIM FÂŞ EYLEYEMEM