SABÂ ŞARKI

Yıllarca ben onu

USÛLÜ : Düyek

BESTE ve GÜFTE : Yesârî Âsım ARSOY

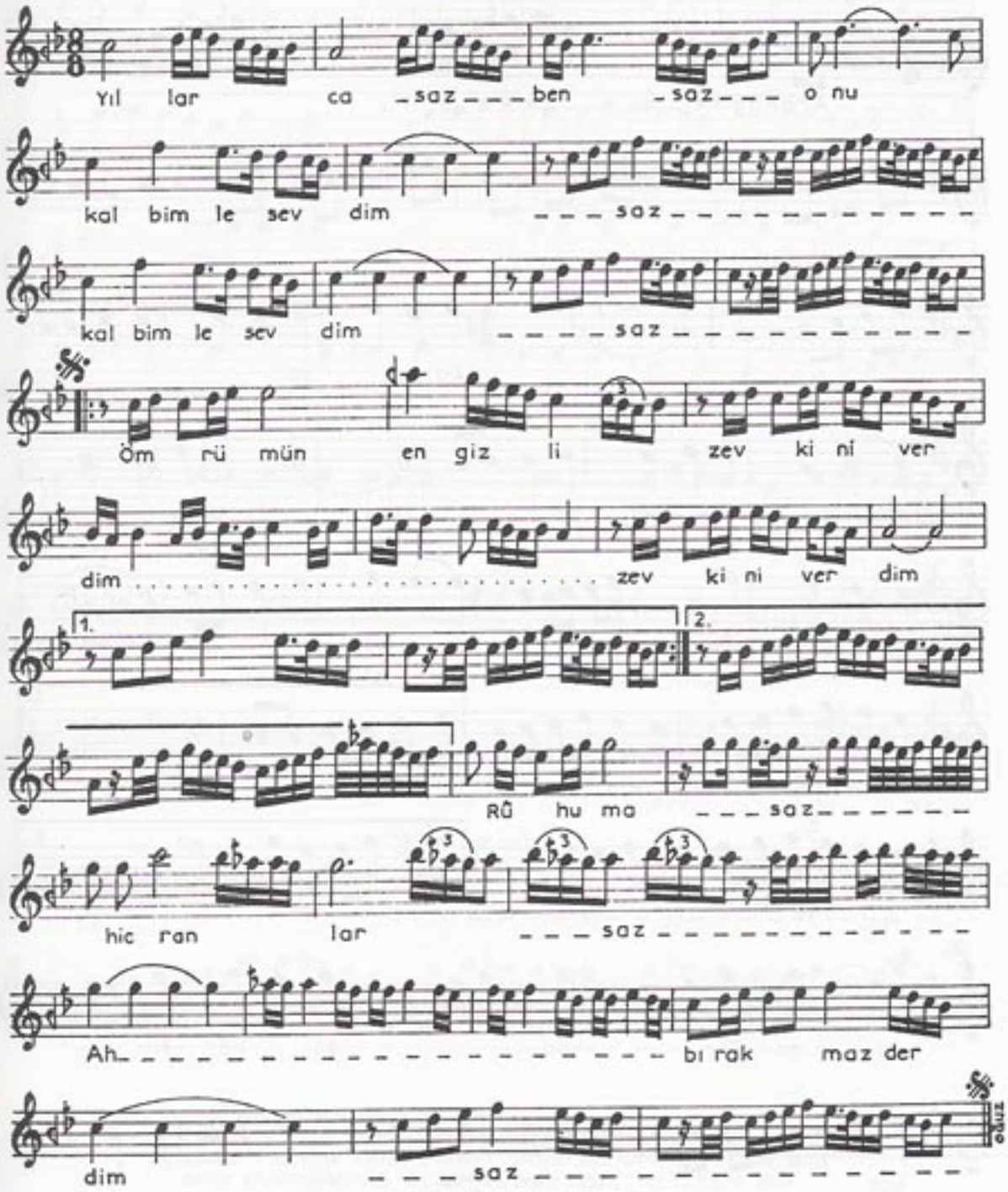

YILLARCA BEN ONU KALBİMLE SEVDİM
ÖMRÜMÜN EN GİZLİ ZEVKİNİ VERDİM
RÛHUMA HİCRANLAR BIRAKMAZ DERDİM
ÖMRÜMÜN EN GİZLİ ZEVKİNİ VERDİM.