

NIHAVEND ŞARKI

(GÖNLÜNDE SEVGİ DOLU, HEYECANLI, TUTKULU)

USÛLÜ : SEMÂÎ

MÜZİK : Dr. YILMAZ KARAKOYUNLU

SÖZ : CANSIN EROL



2. Kitaya Geçerken...



D.C.



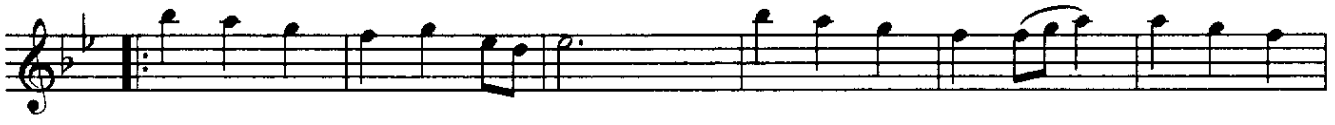

AŞK DO LU KOL LA RIN DA

O LA ÇAK SAM (SAZ) O LA ÇAK

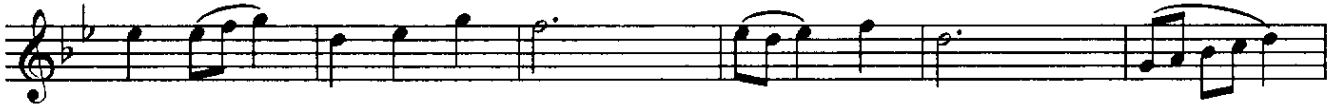

SAM (SAZ) SA NA E VET

SEV Gİ LİM

(SAZ)



AŞK DO LU KOL LA RIN DA

O LA ÇAK SAM (SAZ) O LA ÇAK SAM (SAZ)



SA NA E VET

SEV Gİ LİM

(SAZ)

(SAZ)

Fatih D.

SON

GÖNLÜNDE SEVGİ DOLU,
HEYECANLI TUTKULU,
TANRININ MUTLU KULU
OLACAKSAM, SANA EVET SEVGİLİM...

DÖRT MEVSİMDE YANINDA
HER GÜNÜN, HER ANINDA,
AŞK DOLU KOLLARINDA
OLACAKSAM, SANA EVET SEVGİLİM...