

# UŞŞAK FANTAZİ

( BENDE SEVGİ SENDE NAZ )

USÛLÜ : SOFYAN

♩-64

SÖZ ve MÜZİK  
Dr. YILMAZ KARAKOYUNLU

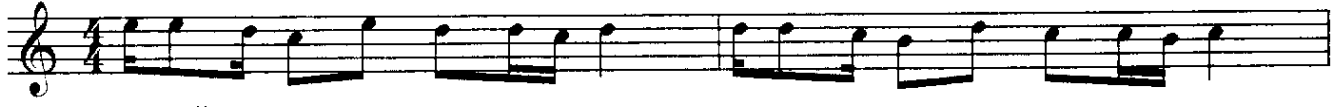

ARANAĞME

⊖



BEN DE SEV Gİ SEN DE NAZ SEÇ ME Sİ SA NA KAL MIŞ



BEN DE BES TE SEN DE SAZ GEÇ ME Sİ SA NA KAL MIŞ

⌘



BEN DE YAN GIN SEN DE KÜL BEN DE ÇEH RE SEN DE TÛL



BEN DE Dİ KEN SEN DE GÜL AÇ MA Sİ SA NA KAL MIŞ



BEN DE YE ŞİL SEN DE AL BEN DE İ PEK SEN DE ŞAL

D.C.

⌘



BEN DE NE HİR SEN DE SAL GEÇ ME Sİ SA NA KAL MIŞ

⊖

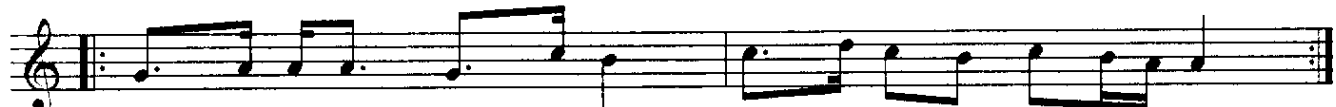

BEN DE PI NAR SEN DE TAS İÇ ME Sİ SA NA KAL MIŞ

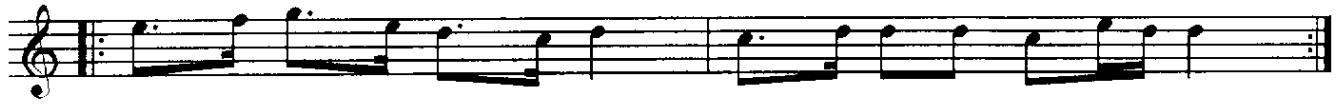

BEN DE NEŞ E SEN DE YAS SEÇ ME Sİ SA NA KAL MIŞ

§



BEN DE HÜ ZÜN SEN DE HAZ BEN DE HA ZAN SEN DE YAZ



BEN DE SA BİR SEN DE NAZ SEÇ ME Sİ SA NA KAL MIŞ

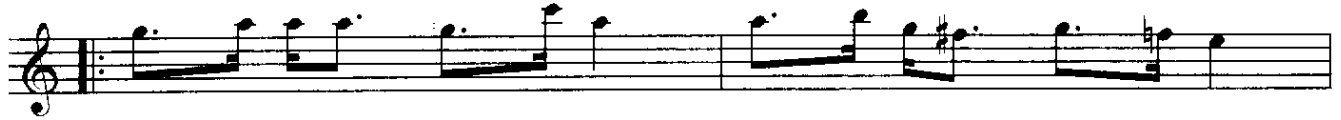

BEN DE YE ŞİL SEN DE AL BEN DE İ PEK SEN DE AŞL

§



BEN DE NE HİR SEN DE SAL GEÇ ME Sİ SA NA KAL MIŞ

Fatih D.

pdfelement

BENDE SEVİĞİ, SENDE NAZ; SEÇMESİ SANA KALMIŞ;  
 BENDE BESTE, SENDE SAZ; GEÇMESİ SANA KALMIŞ.  
 BENDE YANGIN SENDE KÜL, BENDE ÇEHRE SENDE TÜL,  
 BENDE DİKEN SENDE GÜL, AÇMASI SANA KALMIŞ.  
 BENDE YEŞİL, SENDE AL; BENDE İPEK, SENDE SAL.  
 BENDE NEHİR, SENDE SAL; GEÇMESİ SANA KALMIŞ...

BENDE PINAR, SENDE TAS; İÇMESİ SANA KALMIŞ.  
 BENDE NEŞ' E SENDE YAS; SEÇMESİ SANA KALMIŞ.  
 BENDE HÜZÜN, SENDE HAZ; BENDE HAZAN, SENDE YAZ.  
 BENDE SABİR, SENDE NAZ; SEÇMESİ SANA KALMIŞ.  
 BENDE YEŞİL, SENDE AL ; BENDE İPEK, SENDE ŞAL,  
 BENDE NEHİR, SENDE SAL; GEÇMESİ SANA KALMIŞ...